

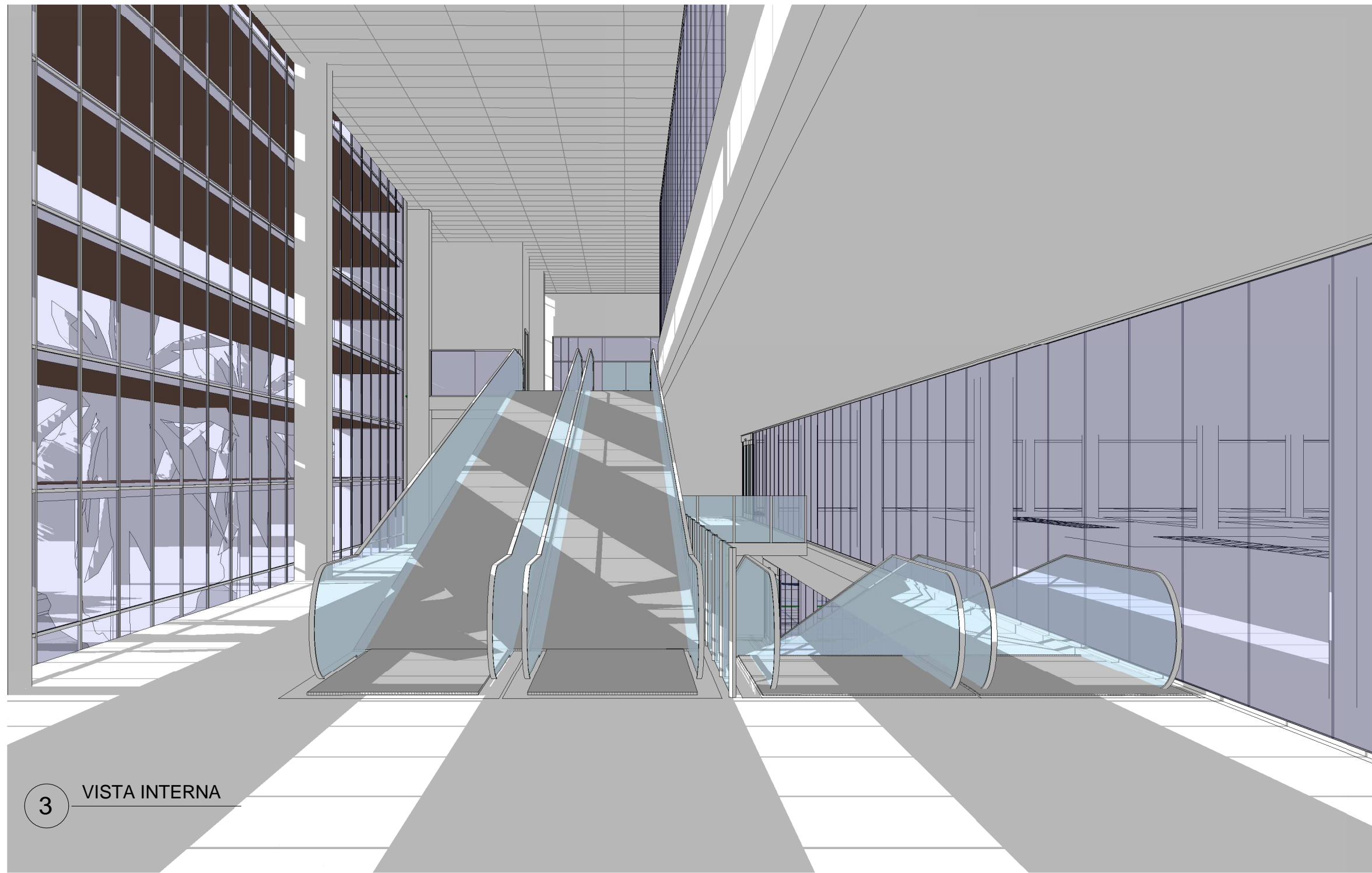

1 PERSPECTIVA 1

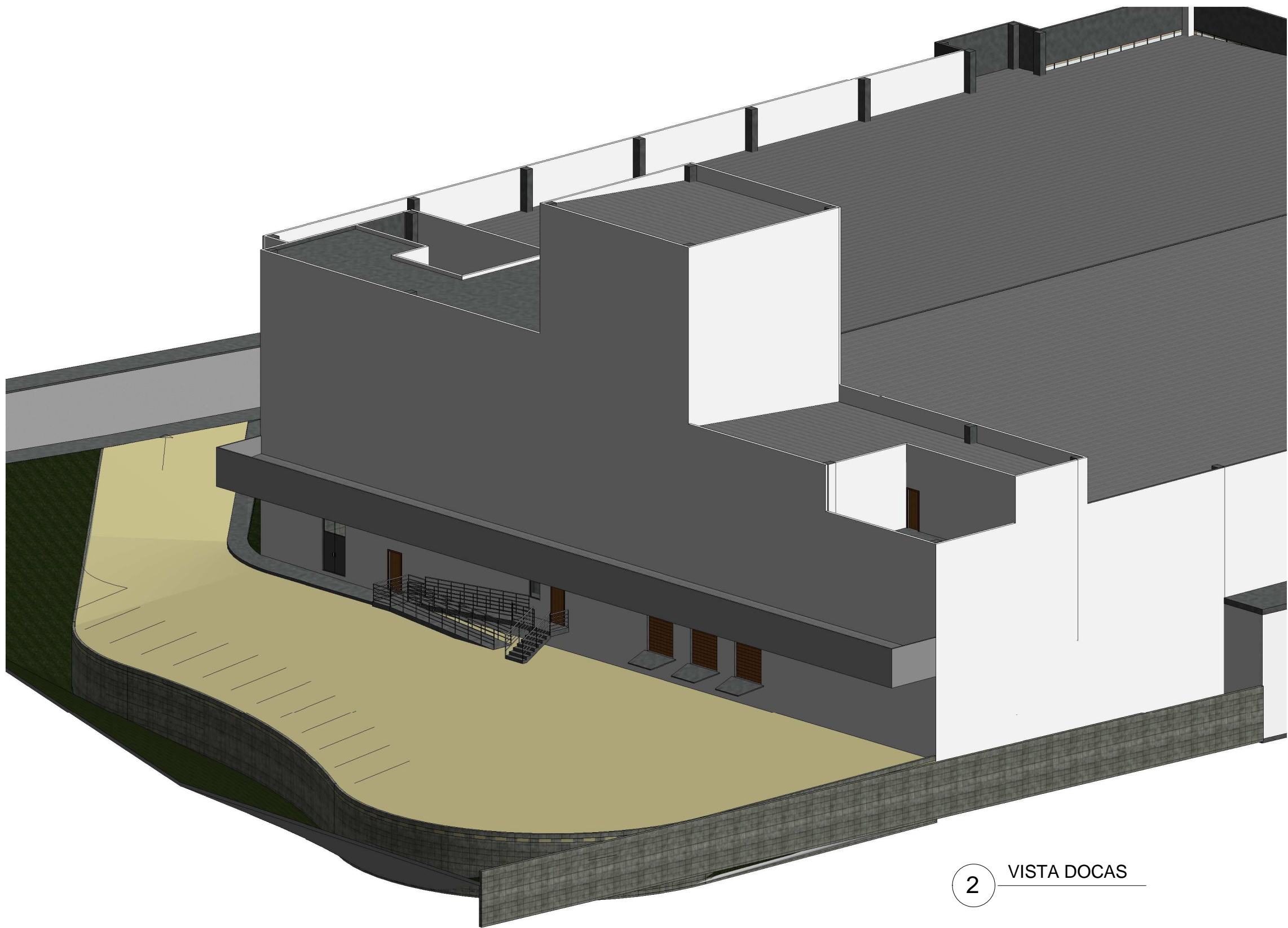

3 VISTA INTERNA



2 VISTA DO CAS

3	Revisão 2 - Alteração do projeto arquitetônico	16/10/2017	Susan
2	Revisão 1 - Alteração do projeto arquitetônico	01/08/2017	Susan
1	Emissão Inicial	21/11/2016	Susan
REV.	DESCRIÇÃO	DATA	EMITIDO POR
ASSINATURA			
COOP. PROD. ABAST. VALE DO PROPRIETÁRIO ITAJAI		LEONARDO CALDART ARQUITETO E URBANISTA CAU nº 142847-0	
		COOPERATIVA DE PRODUÇÃO E ABASTECIMENTO DO VALE DO ITAJAI	
		RUA ARISTILIANO RAMOS, 465 - CENTRO CEP 86120-000 - ITAJAI - SC UNIDADE TIMBÓ	
		 VÍRGULA ARQUITETURA E INTERIORES	
TIPO			
PROJETO DE ARQUITETURA			
OBR			
SUPERMERCADO - LOJA TIMBÓ			
DESCRIÇÃO		Nº	FOLH
PERSPECTIVAS		ESCAL	ARQ11
ARQUIVO		FAS	
G:\00-PROJETOS\06-TIMBÓ\Arquitetônico\REV\ARQ-PL-LOJA TIMBÓ-R05.rvt		PROJETO LEGAL	
<small>DIREITO AUTORA - PROTEÇÃO LEGAL AOS PROJETOS ARQUITETÔNICOS LEI Nº 11.341 DE 11 DE FEVEREIRO DE 1996 ART. 14 A PROTEÇÃO AOS DIREITOS DE QUE TRATA ESTA LEI INDEPENDE DE REGISTRO. ART. 15 A PROTEÇÃO AOS DIREITOS DE QUE TRATA ESTA LEI INDEPENDE DE REGISTRO. ART. 23 PERTENCENÇA AO AUTOR OS DIREITOS MORAL E PATRIMONIAL SOBRE A OBRA QUE CRIOU. ART. 24 O DEREITO DE REPRODUÇÃO, PUBLICAR E EXPRESSAR O NOME A CITAÇÃO DO PROJETO POR QUALQUER MODALIDADE, TEM COMO A REPRODUÇÃO PARCIAL OU INTEGRAL.</small>			