

Fachada Lateral
Esc: 1/75

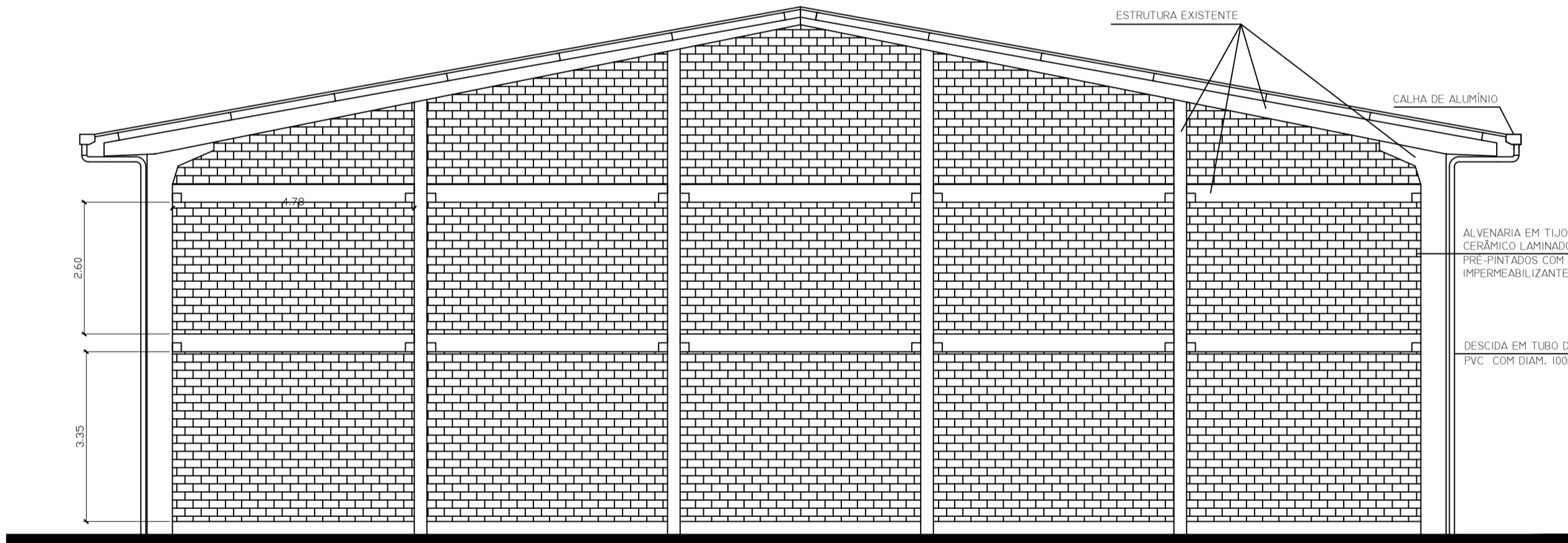

Fachada Frontal
Esc: 1/75

ALVENARIA DE TIJOLOS CERÂMICOS LAMINADOS
PRÉ-PINTADOS COM IMPERMEABILIZANTE

ELEMENTO VAZADO - CERÂMICO EM DIAGONAL 30°
NAS DIMENSÕES (18 x 20,5 x 9,5)

BANDEIRA FIXA

PORTA DE ALUMÍNIO NATURAL
EM LÂMBRIL LINHA 25

Carimbos:

Assinatura Proprietário

Assinatura Responsável Técnico

Secretaria de Planejamento

Proponente/ Proprietário:
PREFEITURA MUNICIPAL DE TIMBÓ
Av. Getúlio Vargas, 700 - Centro - Timbó - SC (47-382.3655)

Obra: **GINÁSIO DE ESPORTES**
Escola Municipal Mauricio Germer

Endereço: **Rua Saudades**
B. Vila Germer - Timbó - SC

Projeto: **Projeto Arquitetônico**
Fachadas

Responsável Técnico: **Arq. Ariana Karine Brandt**
CREA/SC - 059.533-1

Data:	Escala:	Área Total a Construir:	Prancha:
Maio/2004	1/75	1.387,11m²	Arq. 06