

LEI Nº 9.630, DE 19 DE FEVEREIRO DE 1998 - ART. 12 - A PROTEÇÃO AOS DIREITOS DE QUE TRATA ESTA LEI INDEPENDENTE DE REGISTRO.
 ART. 23 - DEFENDE A AUTORIZAÇÃO PRÉVIA E EXPRESSAS DO AUTOR A UTILIZAÇÃO DA OBRA, POR
 QUASQUER MODALIDADES, TÃO COMO A REPRODUÇÃO PARCIAL OU INTEGRAL.
 CONFORME LEI Nº 5.131, DE 24/12/1966 - ART. 17 - REPRODUÇÃO DE PROJETO SOMENTE COM AUTORIZAÇÃO EXPRESSA DO AUTOR

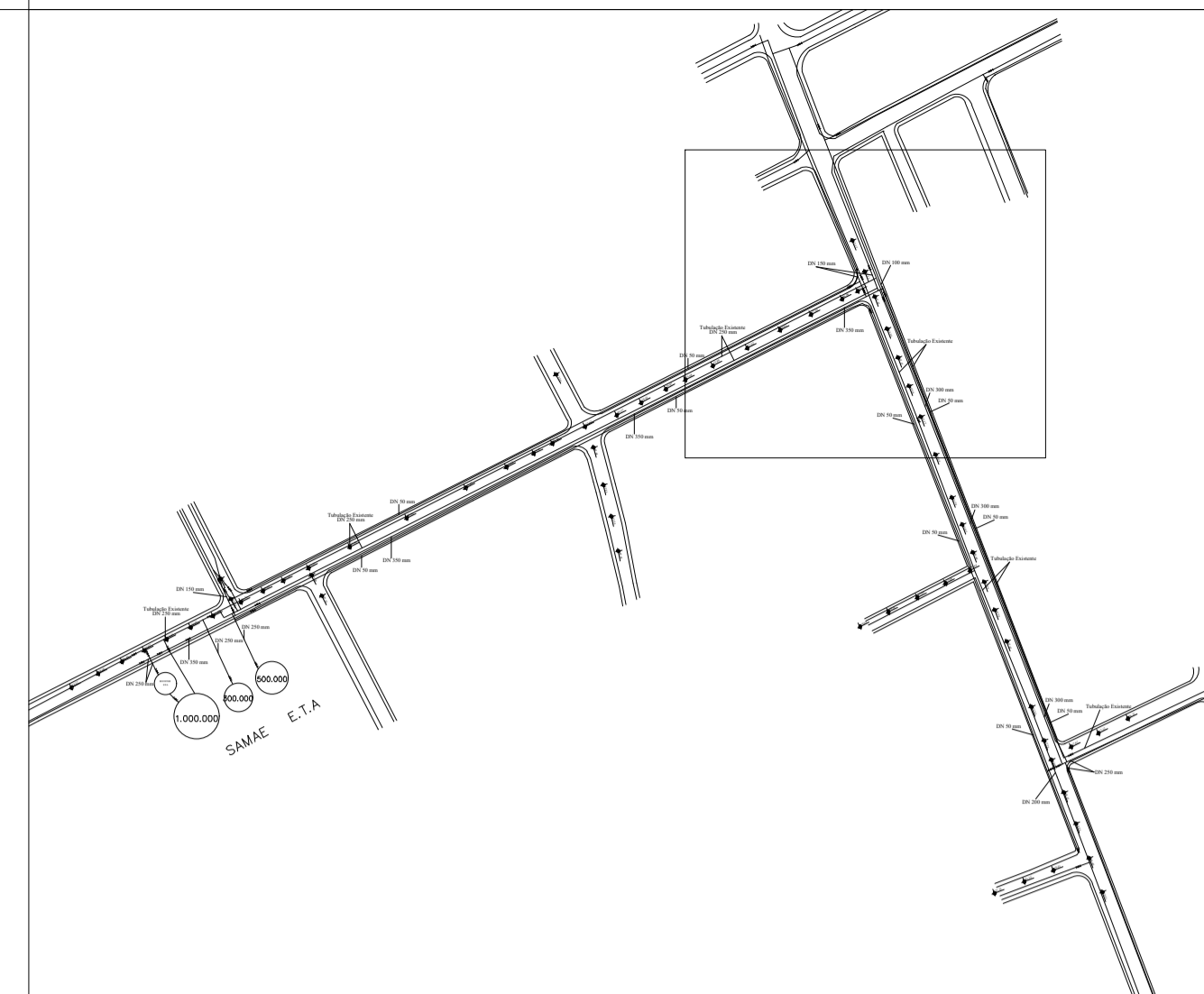
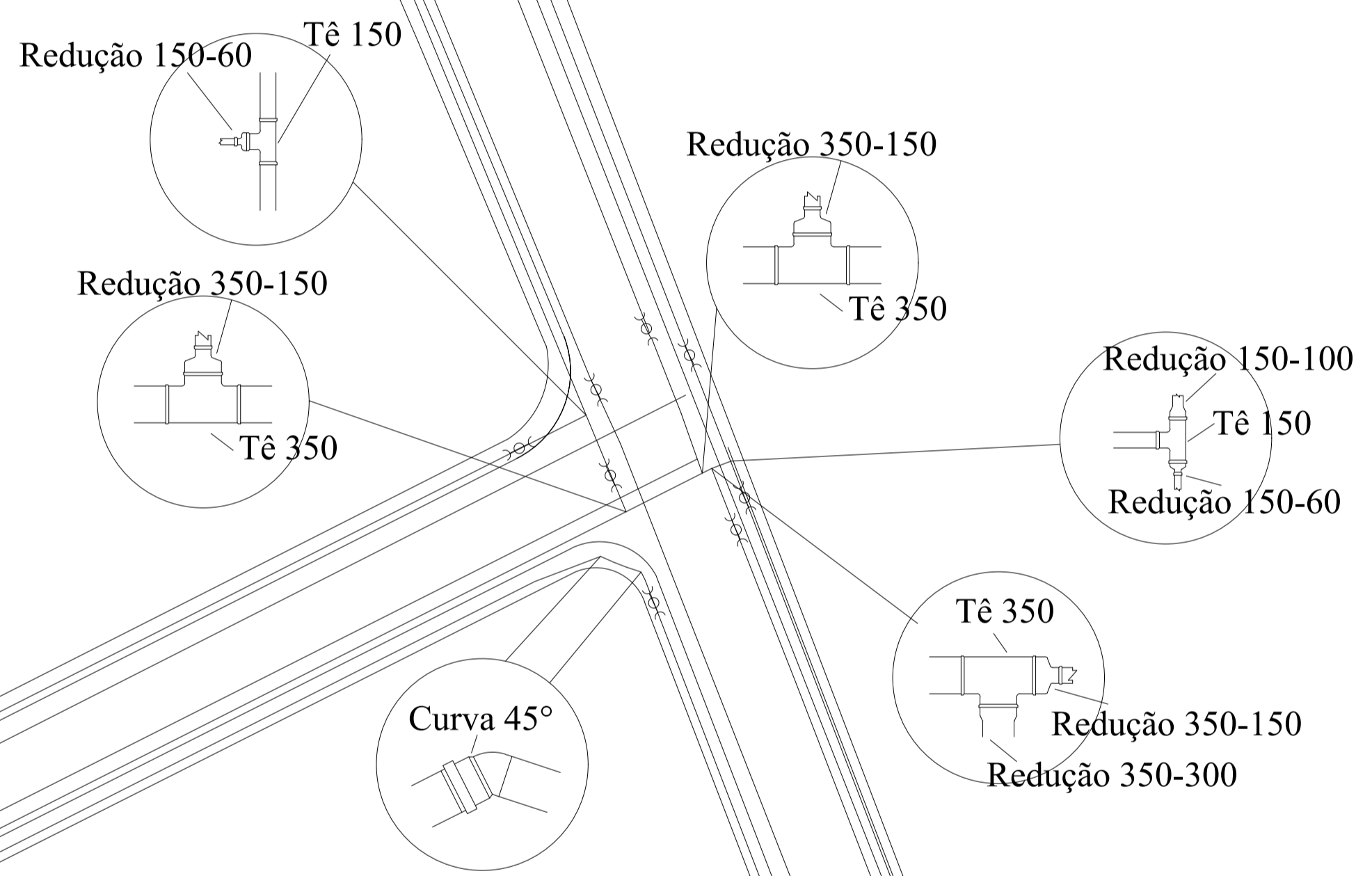
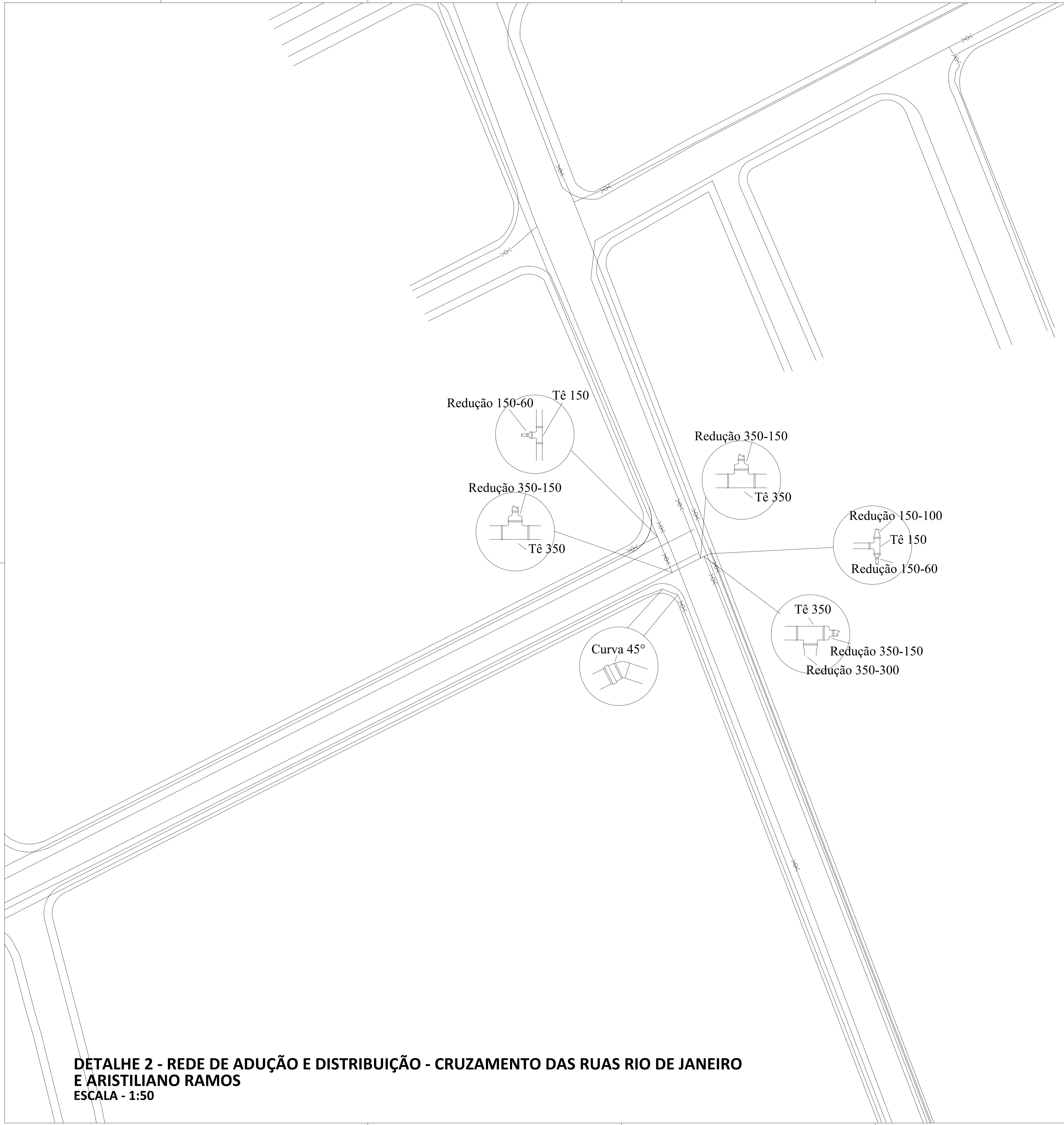

LOCALIZAÇÃO
ESCALA: SEM ESCALA

**DETALHE 2 - REDE DE ADUÇÃO E DISTRIBUIÇÃO - CRUZAMENTO DAS RUAS RIO DE JANEIRO
 E ARISTILIANO RAMOS**
ESCALA - 1:50

| | | | |
|--|---|---|-------------|
| Aprovação | | ASSINATURAS | |
| GUSTAVO HENRIQUE PEITRUKA ENG. CIVIL - CREA/SC nº 164497-0 RESPONSÁVEL TÉCNICO | | WALDEMAR GEBAUER SERVIÇO AUTÔNOMO MUNICIPAL DE ÁGUA E ESGOTO DE TIMBÓ | |
| Proprietário | SERVIÇO AUTÔNOMO MUNICIPAL DE ÁGUA E ESGOTO DE TIMBÓ | Metragem Corrida Tubulação | 2.370,00 m |
| Endereço da obra | Curva de concordância da rua Rio de Janeiro com Aristiliano Ramos, Das Capitais, Timbó/SC | Escala | Indicadas |
| Obra | Implantação de adutora e rede de distribuição de água | Data | Agosto/2019 |
| Projetos | | Desenho | Rodrigo |
| DETALHE 2 - REDE DE ADUÇÃO E DISTRIBUIÇÃO - CRUZAMENTO DAS RUAS RIO DE JANEIRO E ARISTILIANO RAMOS | | Tipo de projeto | |
| | | Prancha | 03/05 |

