

MURO
1/75

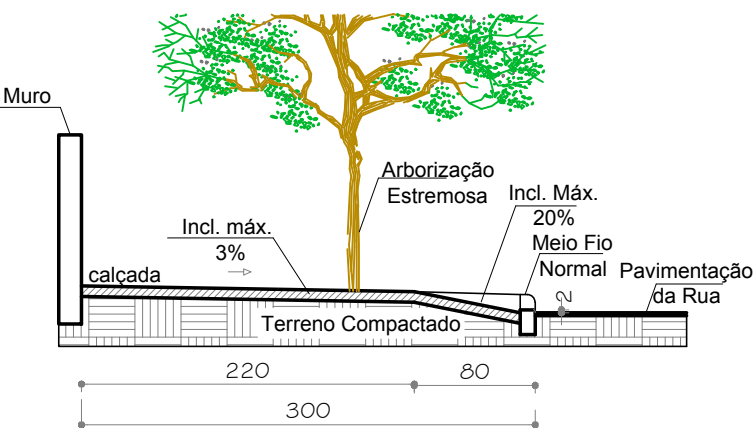

SEÇÃO 01

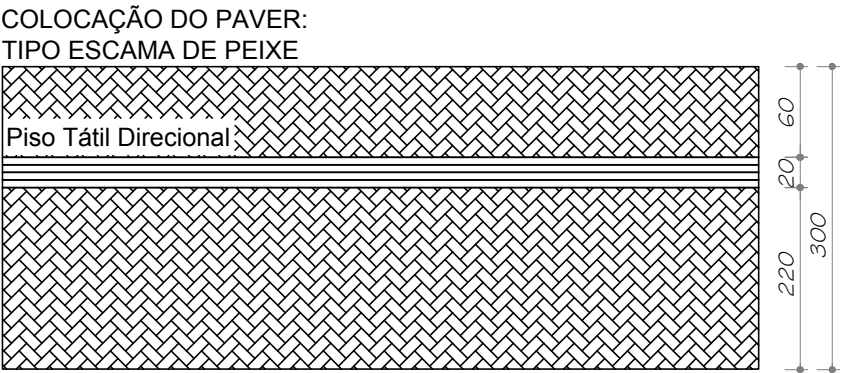
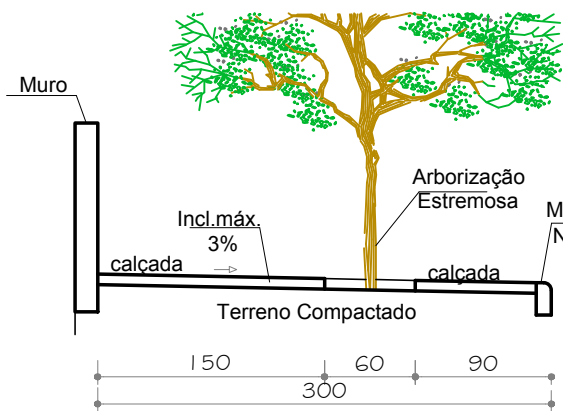

DETALHES DA CALÇADA
1/50

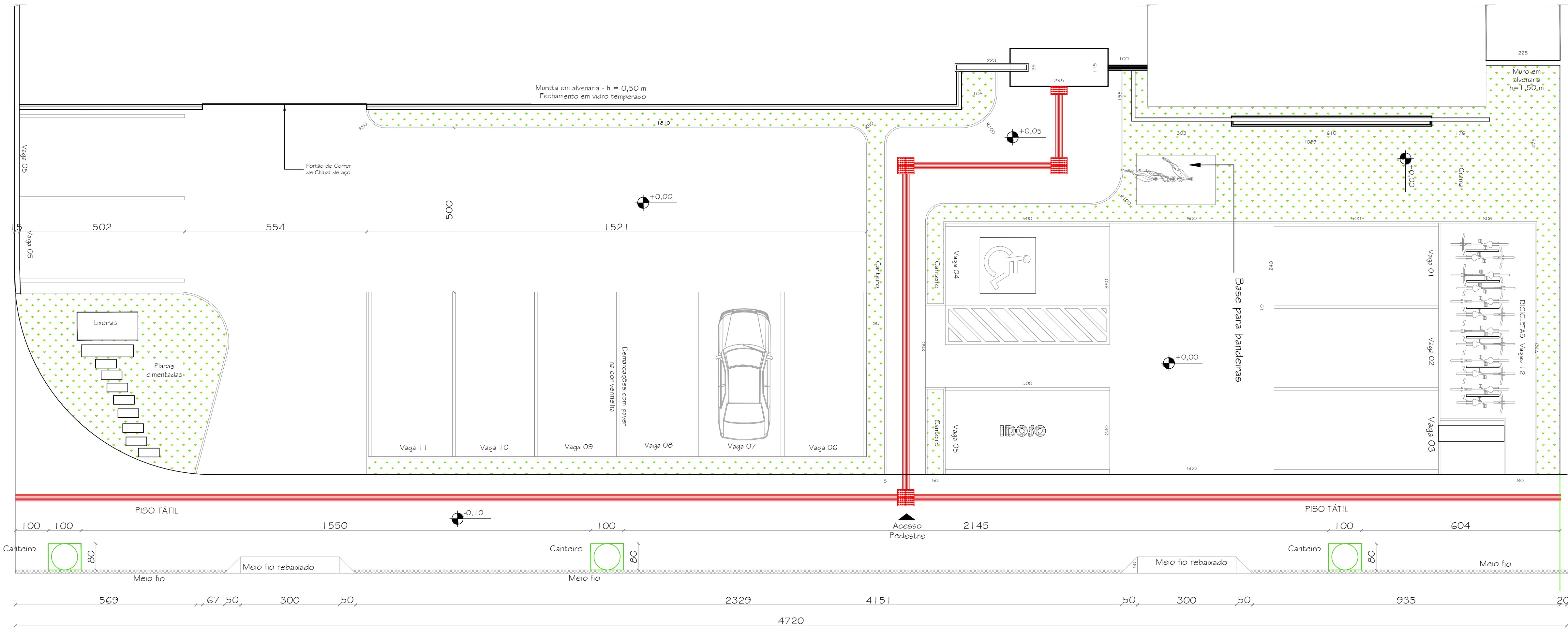

CALÇADA
1/75

Rua Massaranduba

Rolamento

Obr: Direitos autorais conforme Lei nº 9.610 de 19.02.1998. Copyright 2014. Criado por PAR PROJETOS DE ENGENHARIA E ARQUITETURA LTDA / CLICPROJETO

"Segurança. Por pessoas do bem, para o bem das pessoas."

APROVAÇÃO/PREFEITURA

PROJETO: MURO, CALÇADA E ACESSIBILIDADE

Responsável Técnico

GOVERNO DO ESTADO DE SANTA CATARINA



Rua Pastor Blumel, 30 - Sala 101-
Edifício Paris - Centro - Timbó - SC
Cep: 89120-000
Fone / Fax: (47) 3382 6464
e-mail: clicprojeto@gmail.com

AMPLIAÇÃO INSTITUCIONAL
POLÍCIA MILITAR

Rua Massaranduba, 240 – Quintino - Timbó - SC



2ª Companhia de Polícia Militar de Timbó

Data: Fev/2019

Área a ampliar: 435,81m²

Especificação
MURO, CALÇADA E ACESSIBILIDADE

Escala: Indicada

Prancha

01/01

www.clicprojeto.com