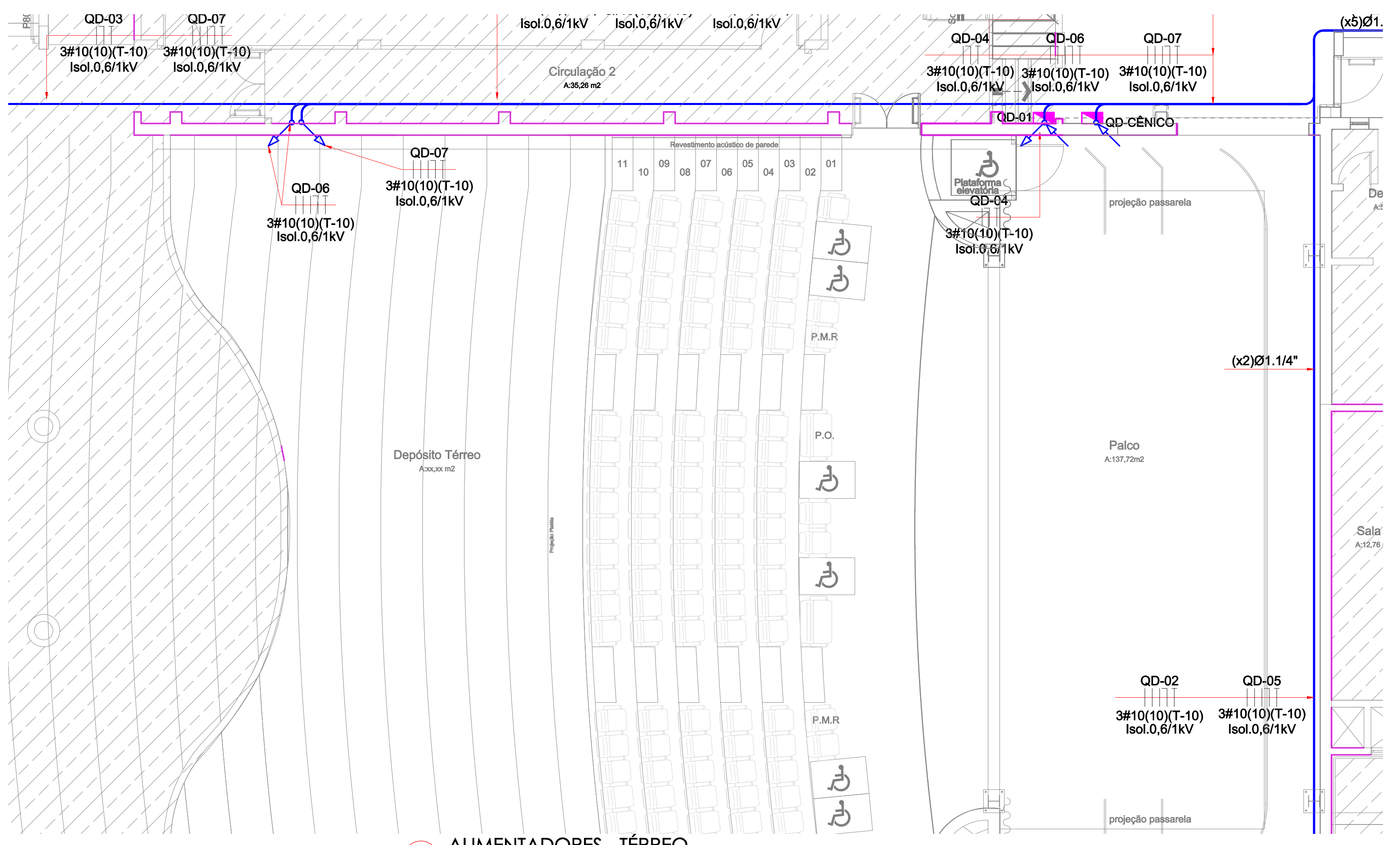

1 ALIMENTADORES - TÉRREO
ESCALA 1:100

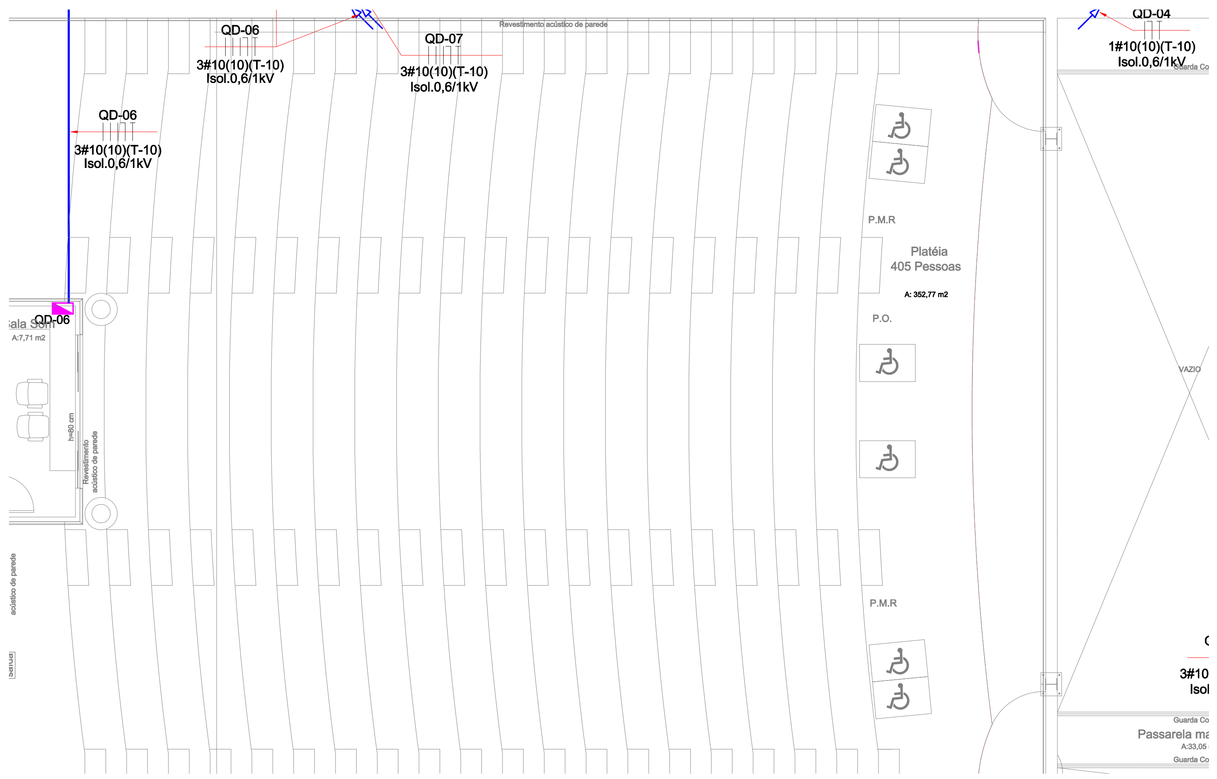

2 ALIMENTADORES - 1º PAVIMENTO
ESCALA 1:100

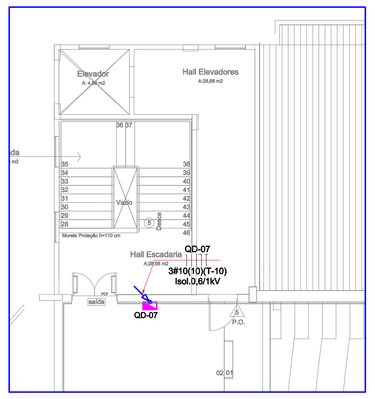

3 ALIMENTADORES - 2º PAVIMENTO
ESCALA 1:100

LEGENDA: ELETRODUTOS, ELETROCALHAS, PERFILADOS, TÊMPERAS, INTERRUPTORES, LUMINÁRIAS E ACESSÓRIOS	
SÍMBOLO	DESCRIÇÃO
	MEDIDA ELETRODUTO PVC RÍGIDO SOB A LAJE 40,0" QUANDO NÃO INDICADO NA PLANTA.
	MEDIDA ELETRODUTO RÍGIDO SOB A LAJE 40,0" QUANDO NÃO INDICADO NA PLANTA.
	MEDIDA ELETRODUTO FLEXÍVEL SOB A LAJE 40,0" QUANDO NÃO INDICADO NA PLANTA.
	MEDIDA ELETRODUTO EMBUTIDO NA PAREDE 40,0" QUANDO NÃO INDICADO NA PLANTA.
	MEDIDA CABO MULTIPLAS 2x2,5mm2, COM DEL. E.E.Pvc INSTALADO SOBRE O FORRO, PARA LIGAÇÃO DAS LUMINÁRIAS.
	CAIXA DE PASSAGEM 4x2" COM TAMPA DE FURO CENTRAL.
	CONDULETE DE PVC RÍGIDO COM MÚLTIPLAS SAÍDAS FIXADO NA LAJE
	CAIXA DE PASSAGEM 4x2"
	MEDIDA ELETRODUTO PVC FLEX. EMBUTIDO QUE SOBE E QUE DESCE RESPECTIVAMENTE
	MEDIDA CABOS FASE, NEUTRO, TERRA E RETORNO RESPECTIVAMENTE
	QUADRO DE DISTRIBUIÇÃO DE ENERGIA h=1,20m DO PISO AO CENTRO DO QUADRO
	CONJ. TÔMADA DUPLA 2P+T 20A/250V ~ NBR14136 COM SUPORTE PARA CONDULETE METÁLICA h=0,30m
	CONJ. TÔMADA DUPLA 2P+T 20A/250V ~ NBR14136 COM PLACA METÁLICA EM CAIXA 4x2" INSTALADO NO PISO
	CONJ. TÔMADA 2P+T 20A/250V ~ NBR14136 COM PLACA EM CAIXA 4x2" h=1,10m
	CONJ. TÔMADA DUPLA 2P+T 20A/250V ~ NBR14136 COM PLACA EM CAIXA 4x2" h=1,10m
	CONJ. TÔMADA 2P+T 20A/250V ~ NBR14136 COM PLACA EM CAIXA 4x2" h=1,20m
	CONJ. TÔMADA 2P+T 20A/250V ~ NBR14136 COM PLACA EM CAIXA 4x2" h=1,20m
	CONJ. TÔMADA DUPLA 2P+T 20A/250V ~ NBR14136 COM PLACA EM CAIXA 4x2" h=1,20m
	PONTO PARA ALIMENTAÇÃO DE CHUVEIRO COM PLACAGEM FURO CENTRAL EM CAIXA 4x2" h=0,10m
	CONJ. TÔMADA 2P+T 20A/250V~NBR14136 + INTERRUPTOR 1 TECLA SIMPLES 10A/250V COM PLACA EM CAIXA 4x2" h=1,10m
	CONJ. INTERRUPTOR 1 TECLA SIMPLES 10A/250V COM PLACA EM CAIXA 4x2" h=1,10m
	CONJ. INTERRUPTOR 1 TECLA SIMPLES 10A/250V COM PLACA EM CAIXA 4x2" h=1,20m
	CONJ. INTERRUPTOR 1 TECLA SIMPLES 10A/250V COM PLACA EM CAIXA 4x2" h=1,20m
	CONJ. INTERRUPTOR 1 TECLA PARALELA 10A/250V COM PLACA EM CAIXA 4x2" h=1,20m
	CONJ. INTERRUPTOR 2 TECLAS PARALELAS 10A/250V COM PLACA EM CAIXA 4x2" h=1,20m
	CONJ. INTERRUPTOR 3 TECLAS PARALELAS 10A/250V COM PLACA EM CAIXA 4x2" h=1,20m
	CONJ. INTERRUPTOR 1 TECLA PARALELA + 1 TECLA SIMPLES 10A/250V COM PLACA EM CAIXA 4x2" h=1,20m
	POTENCIÓMETRO EM CAIXA 4x2"
	CAIXA DE UTILIDADE PERSONALIZADA (VER DETALHE) EM CAIXA 4x2" h=0,20m
	ELETROCALHA GALVANIZADA PERFURADA COM TAMPA DE PRESSÃO
	PERFILADO GALVANIZADO PERFURADO COM TAMPA DE PRESSÃO 38x38mm

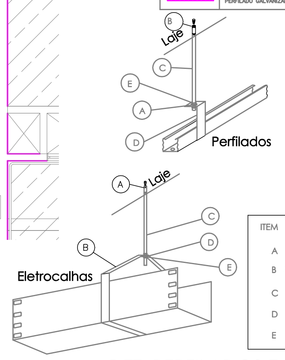

ITEM	DESCRIÇÃO
A	Arruela lisa 1/4"
B	Chumbador 1/4"
C	Vergalhão rosca total 1/4"x3000
D	Gancho curto para perfilado
E	Porca sextavada 1/4"

ITEM	DESCRIÇÃO
A	Chumbador 1/4" UR
B	Suporte vertical 100x500
C	Vergalhão rosca total 1/4"x3000
D	Porca sextavada 1/4"
E	Arruela lisa 1/4"

5 DET. PERFILADOS E ELETROCALHAS
SEM ESCALA

4 TABELA DE DIÂMETRO NOMINAL DAS TUBULAÇÕES
SEM ESCALA

DIÂMETRO POLEGADAS	DIÂMETRO INTERNO	DIÂMETRO EXTERNO
1/2"	13mm	20mm
3/4"	19mm	25mm
1"	25mm	32mm
1.1/4"	32mm	40mm
1.1/2"	38mm	50mm
2"	53mm	60mm
2.1/2"	62mm	75mm
3"	78mm	85mm
3.1/2"	91mm	100mm
4"	102mm	112mm

	Luminária de embutir para lâmpadas 4x14W. Corpo em chapa de aço tratada com acabamento em pintura eletrostática epóxi-pó na cor branca. Refletor e aletas parabólicas.
	Luminária de embutir para lâmpadas 4x16W. Corpo / refletor em chapa de aço, acabamento em pintura eletrostática epóxi-pó na cor branca. Difusor em acrílico leitoso.
	Luminária quadrada de embutir, 2x26W. Corpo em chapa de aço, acabamento na cor branca. Difusor plano em acrílico leitoso.
	Luminária de embutir p/ lâmpada tipo PAR20.
	Luminária tipo embutir para lâmpada halógena 150W.
	Luminária circular de sobrepor, 2x26W. Refletor em alumínio.
	Luminária LED 36W, tipo estanque de sobrepor, instalada no teto.

LEGENDA - Luminotécnica

Luminária 207x2470 cm
Retangular branca com corpo em chapa de aço fosfatizada eletrostaticamente
Embutida com difusor em poliestireno ou acrílico leitoso
Lâmpadas T8 14W - 04 un. - 4000K

Luminária 15x15 cm
Quadrada branca com corpo em alumínio com pintura microtexturizada
Facho luminoso recuado
Lâmpadas PAR20 (halógena ou LED) - 1un. - 50W

Luminária 60x60 cm
Quadrada branca com corpo em chapa de aço fosfatizada eletrostaticamente
Embutida com difusor em poliestireno ou acrílico leitoso
Lâmpadas T8 14W - 04 un. - 4000K

Luminária de embutir completa com LED e driver.
Fluxo luminoso de 1420lm
Temperatura de cor 4000K, IRC 85.
Corpo em alumínio com pintura microtexturizada.
Difusor recuado em acrílico leitoso.
Refletor em alumínio com acabamento branco microtexturizado.

Luminária diâm.= 25 cm
Aro em alumínio injetado / Acabamento em branco fosco
Estrutura em aço com pintura eletrostática / Refletor em alumínio anodizado
Difusor recuado em vidro jateado
Lâmpada Fluorescente Compacta Eletrônica 23W - 01un.

Luminária diâm. aprox. 15 cm
Quadrada branca com corpo em alumínio com pintura microtexturizada
Facho luminoso recuado
Lâmpadas PAR20 (halógena ou LED) - 1un. - 50W

Luminária 36x36 cm
Quadrada branca com corpo em chapa de aço fosfatizada eletrostaticamente
Embutida com difusor em poliestireno ou acrílico leitoso
Lâmpadas Fluorescente Compacta Eletrônica 23W - 03un.

jass
joinville arquitetos associados

MODERNIZAÇÃO TEATRO TIMBÓ
RUA SETE DE SETEMBRO - CENTRO - TIMBÓ -SC

PROJETO ELÉTRICO

AUTOR: Eng. Antonio Narloch Neto CREA:026.018-2	CONTEÚDO: ALIMENTADORES	
PROPRIETÁRIO:PREFEITURA TIMBÓ ASS:	ESCALA: INDICADA	PRANCHA: EL 04 /04
RESP. TEC. EXECUÇÃO: ASS:	DATA: JANEIRO / 2019	

jass ARQUITETOS

Jass
Joinville Arquitetos Associados
CAU: A 17606-2
Rua: Germano Fischer, 37.
Glória - Joinville - SC.
Cep. 89.216-294
Fone-Fax: (47) 3433-3903
email: jass.arq@gmail.com

A1 - 841 x 594mm