

Obs: Direitos autorais conforme Lei nº 9.610 de 19.02.1998.
Criado por **HALLA ARQUITETURA E URBANISMO**
Anderson Halla - Arquiteto e Urbanista - CAU nº 176063-7

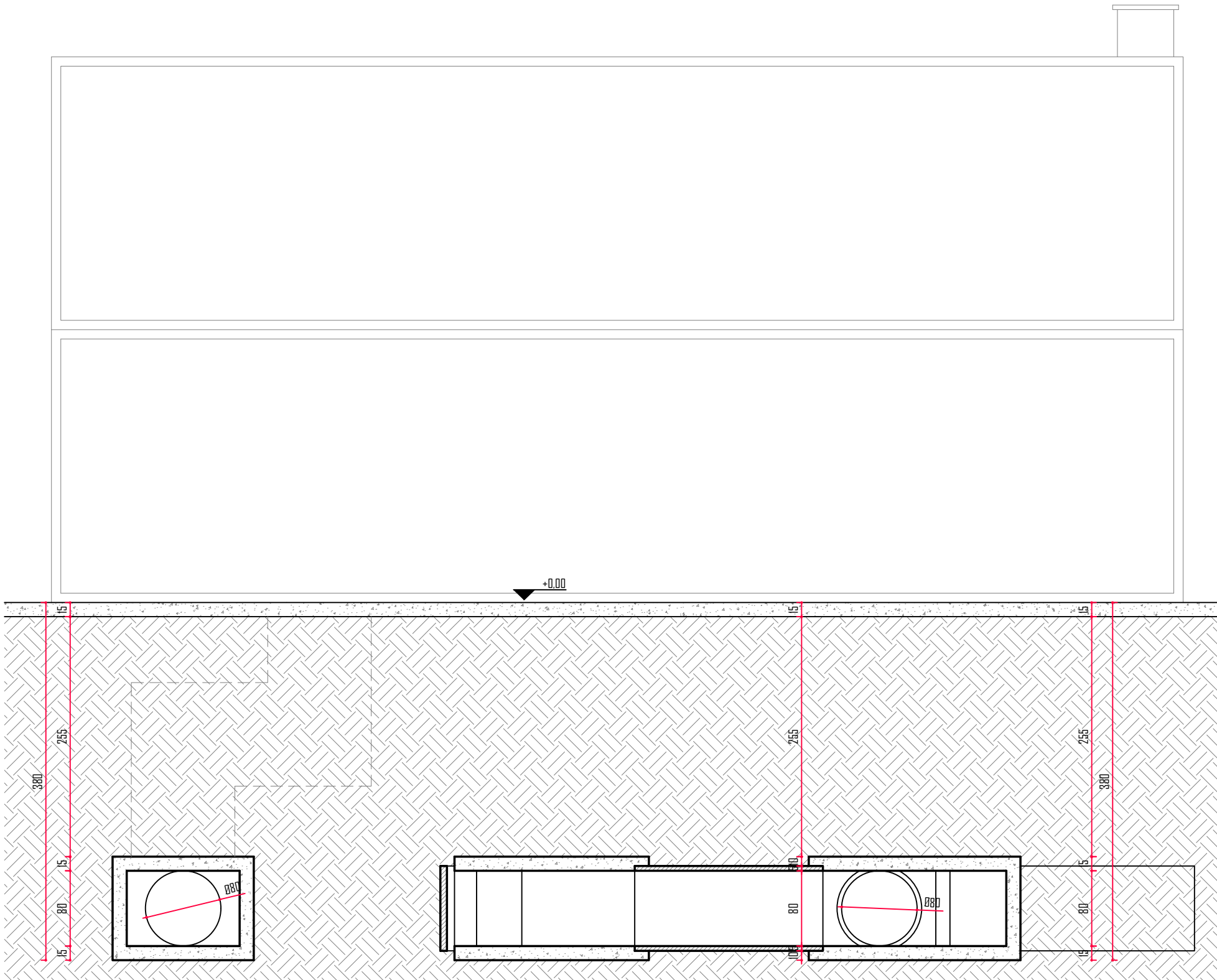

CORTE FF - EQUIPAMENTO 01
1/50

DETALHE 01 - EQUIPAMENTO 01

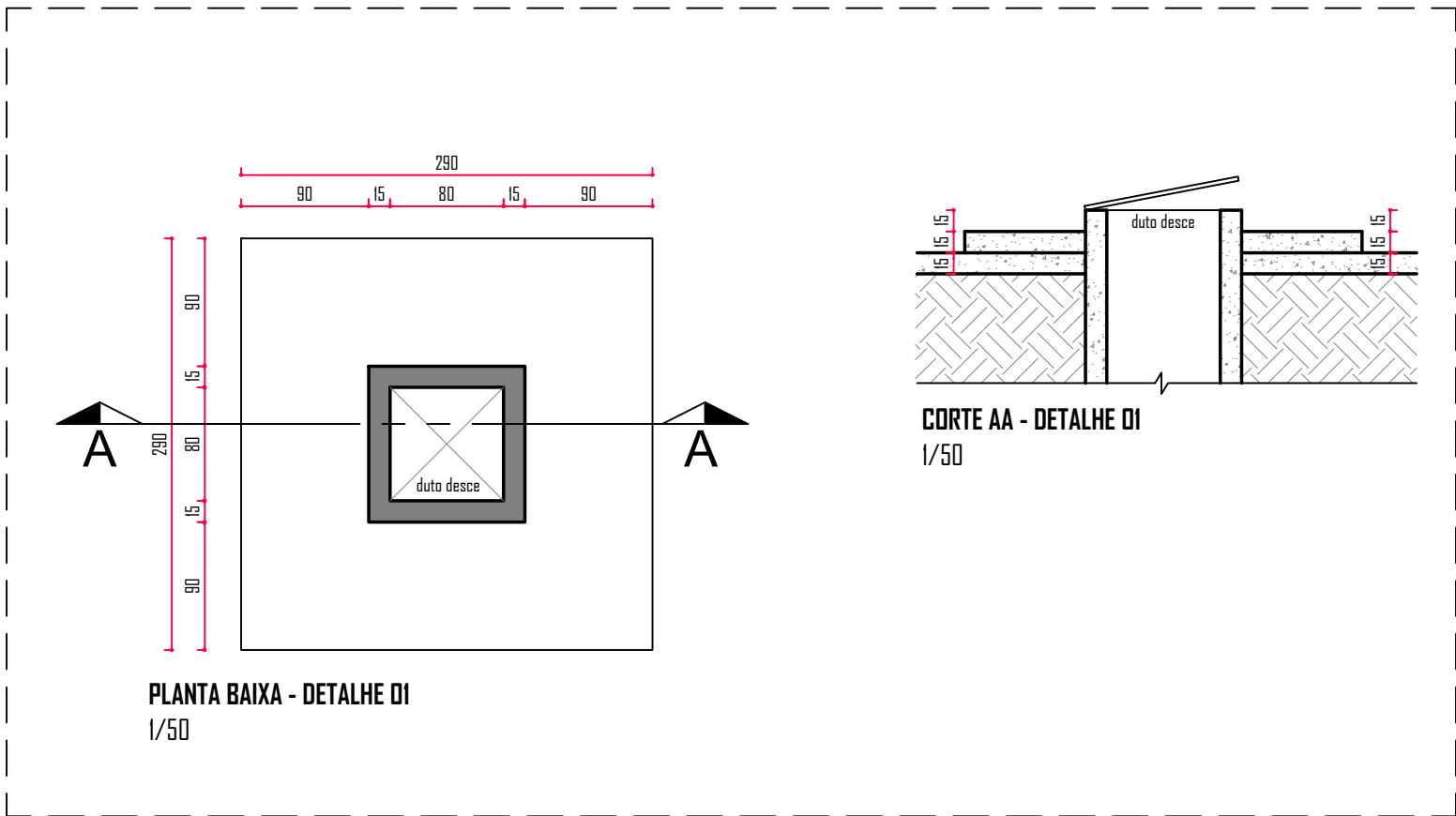

PLANTA BAIXA - DETALHE 01
1/50

CORTE AA - DETALHE 01
1/50

Aprovação/Prefeitura:

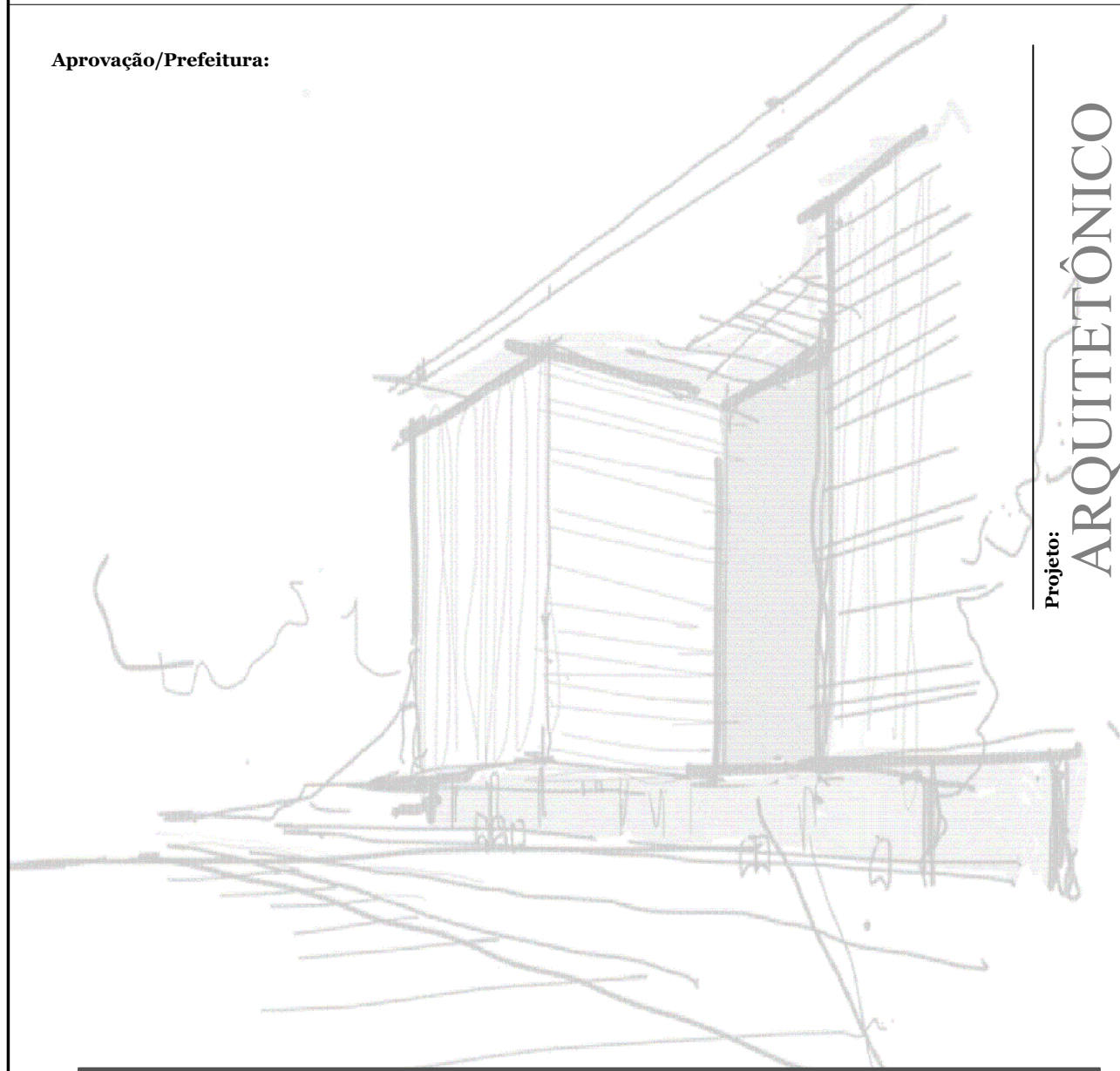

Projeto: **ARQUITETÔNICO**

Estúdio Halla

Avenida Sete de Setembro, 50, Comercial C. Berri
Sala 09 | Centro | Timbó | Santa Catarina

47 3333 1815 - 47 99214 4008
studiohalla3d@gmail.com
www.hallarq.com

CONSTRUÇÃO - CBMT

Rua Itapema, nº 310, Bairro Quintino, Timbó - SC

Autor do Projeto:
ANDERSON HALLA
Arquiteto e Urbanista - CAU nº 176063-7

Assinatura:

Proprietário:
CORPO DE BOMBEIROS MILITAR - SC
2º Companhia de Bombeiros Militar - TIMBÓ

Assinatura:

Representante:
LUIZ HENRIQUE LANA
2º Tenente BM - Sub Comandante da 2ª Cia do 3º Batalhão
CPF: 074.428.579-81

Assinatura:

Área : --- m² **Escala:** Indicada **Revisão:** 01 **Data:** Setembro 2019

Especificação:
EQUIPAMENTO 01 - CORTES

Prancha:

A 04/05