

Obs: Direitos autorais conforme Lei nº 9.610 de 19.02.1998.
Criado por HALLA ARQUITETURA E URBANISMO
Anderson Halla - Arquiteto e Urbanista - CAU nº 176063-7

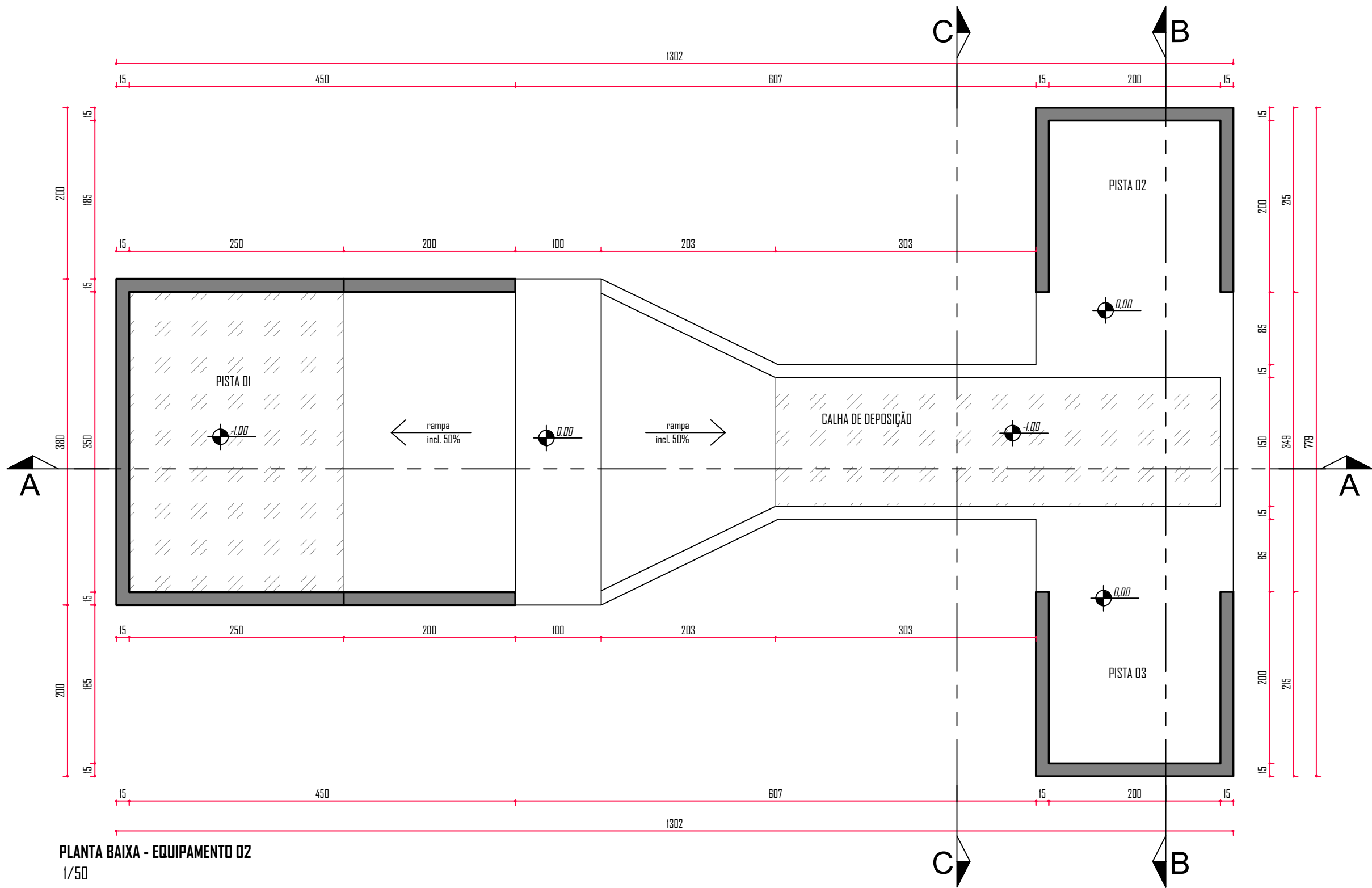

PLANTA BAIXA - EQUIPAMENTO 02
1/50

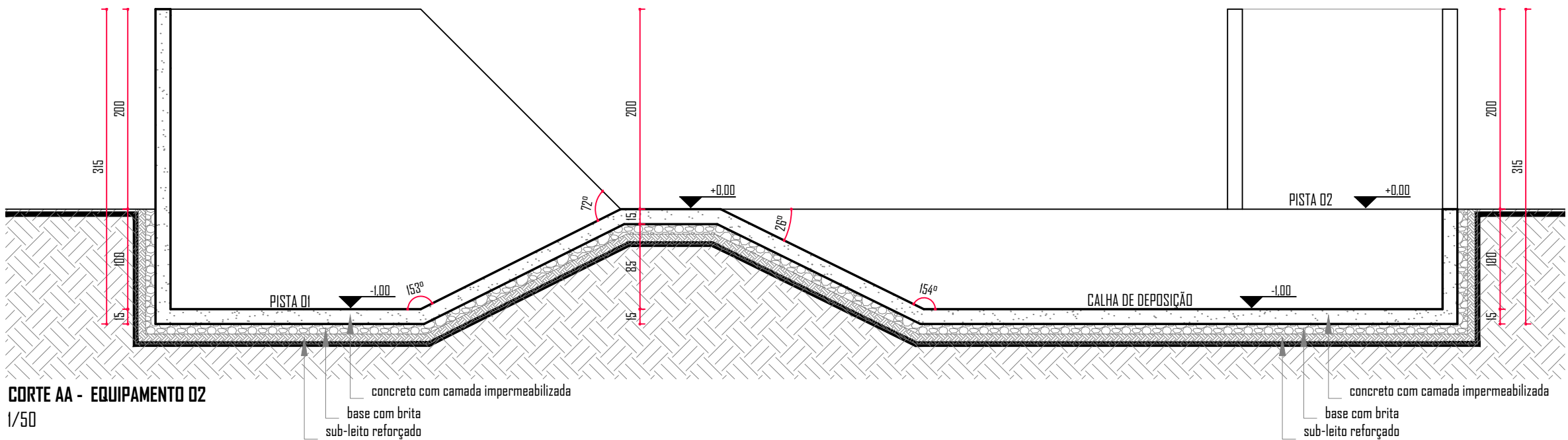

CORTE AA - EQUIPAMENTO 02
1/50

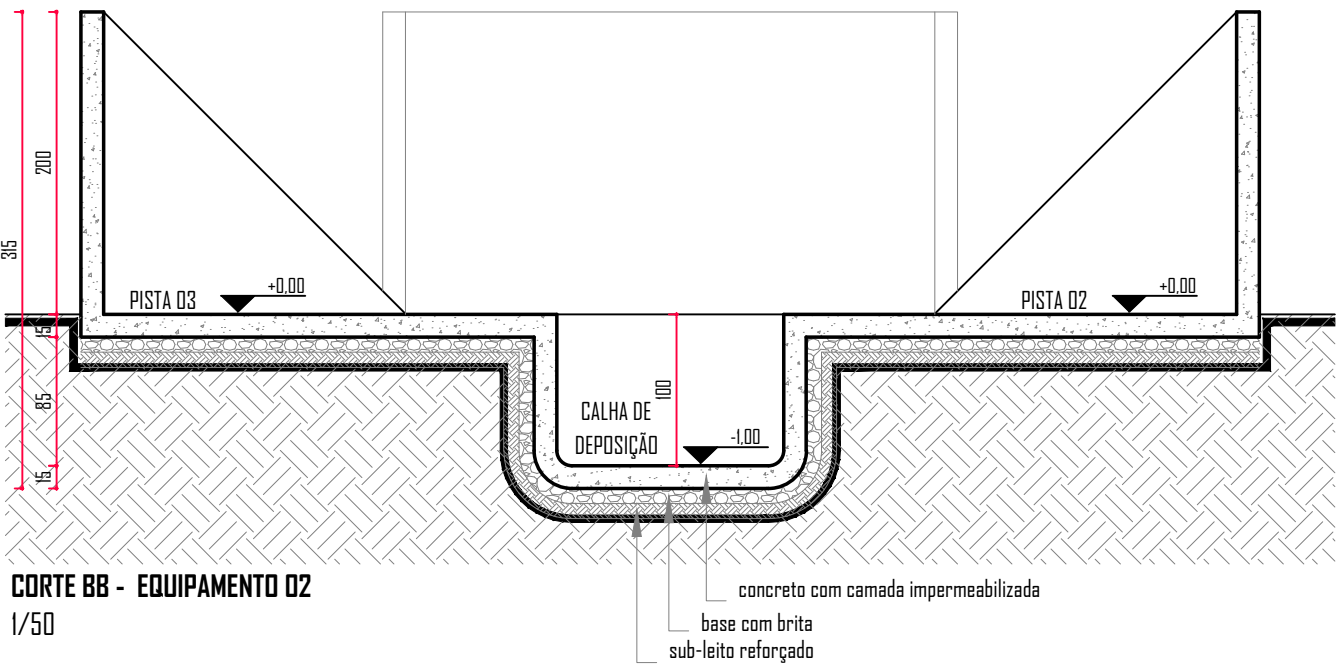

CORTE BB - EQUIPAMENTO 02
1/50

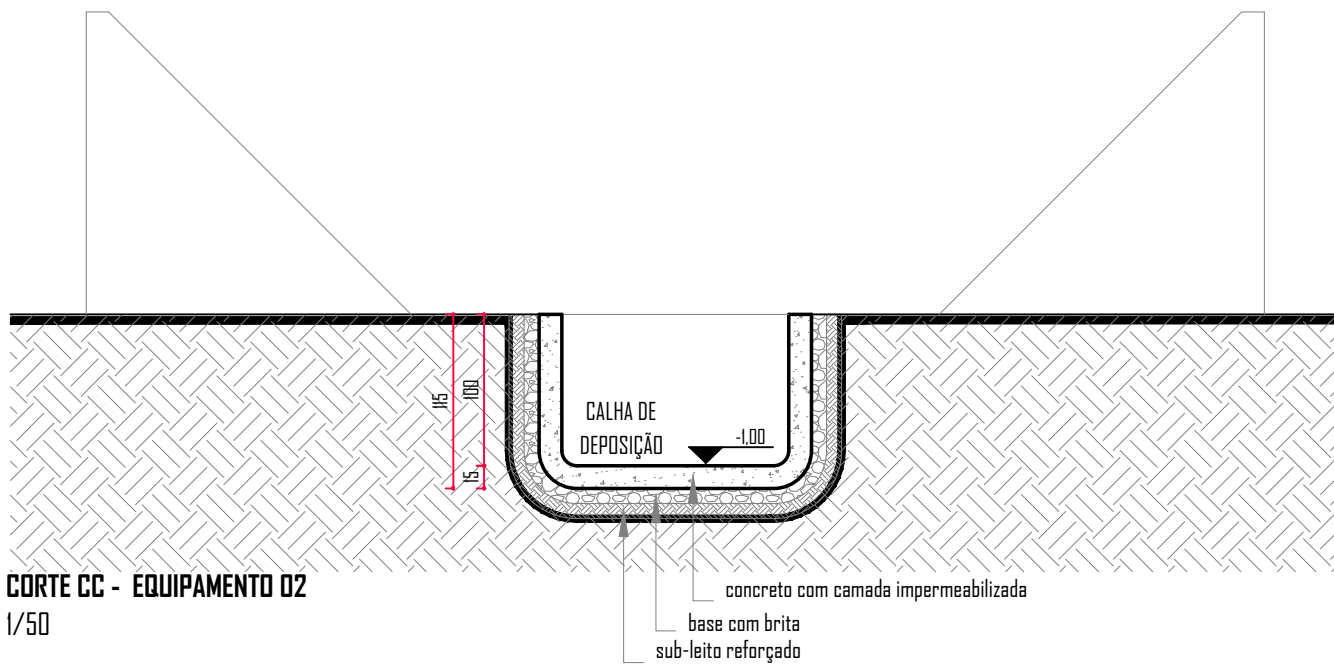

CORTE CC - EQUIPAMENTO 02
1/50

Aprovação/Prefeitura:

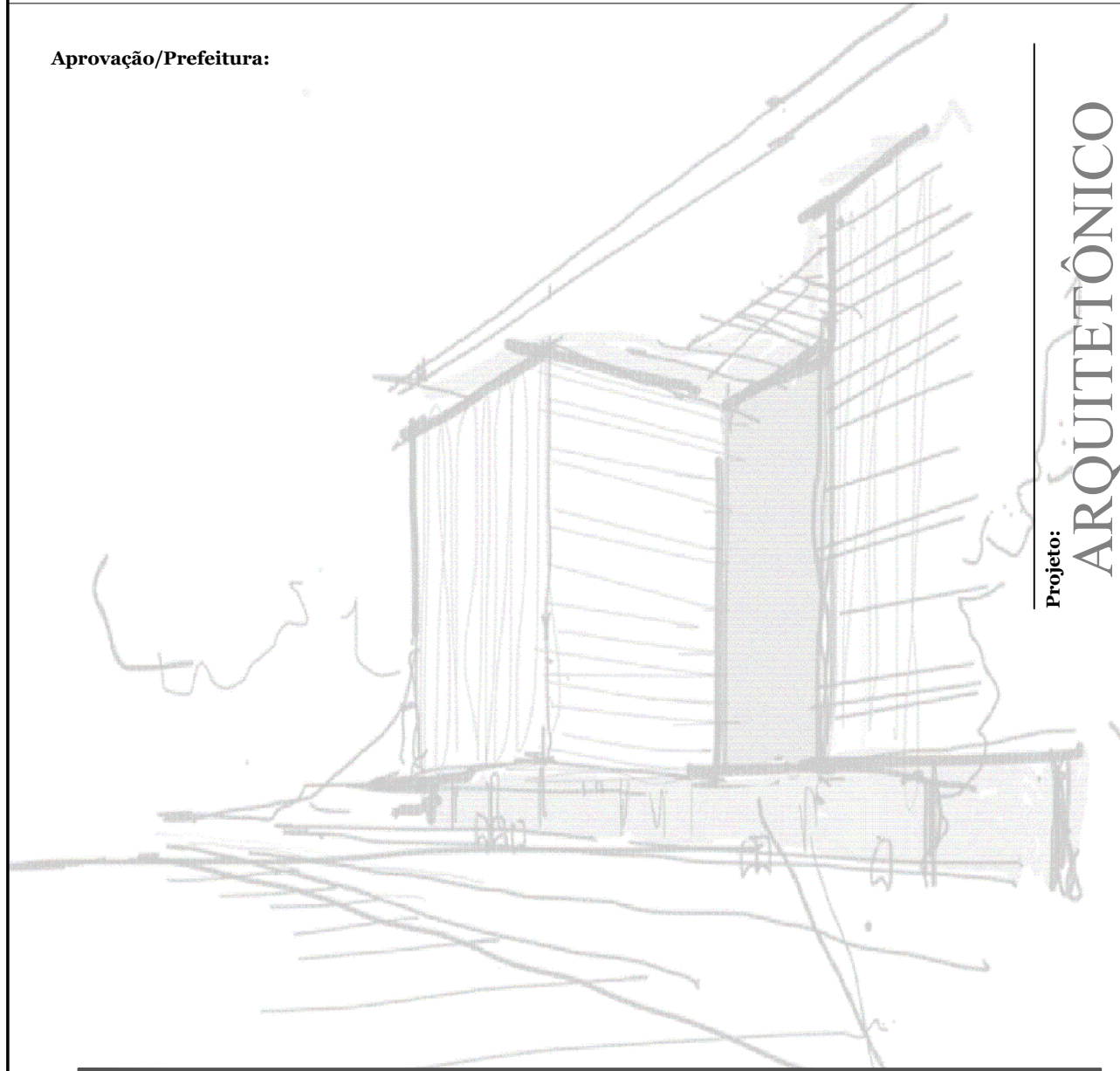

Projeto: ARQUITETÔNICO

estúdio um halla

Avenida Sete de Setembro, 50, Comercial C. Berri
Sala 09 | Centro | Timbó | Santa Catarina

47 3333 1815 - 47 99214 4008
studiohalla3d@gmail.com
www.hallarq.com

CONSTRUÇÃO - CBMT

Rua Itapema, nº 310, Bairro Quintino, Timbó - SC

Autor do Projeto:
ANDERSON HALLA
Arquiteto e Urbanista - CAU nº 176063-7

Assinatura:

Proprietário:
CORPO DE BOMBEIROS MILITAR - SC
2ª Companhia de Bombeiros Militar - TIMBÓ

Assinatura:

Representante:
LUIZ HENRIQUE LANA
2º Tenente BM - Sub Comandante da 2ª Cia do 3º Batalhão
CPF: 074.428.579-81

Assinatura:

Área : --- m²	Escala: Indicada	Revisão: 01	Data: Setembro 2019
-------------------------	----------------------------	-----------------------	-------------------------------

Especificação:
EQUIPAMENTO 02 - PLANTA BAIXA E CORTES

Prancha:

A 05/05