

Cobertura
ESC 1:75

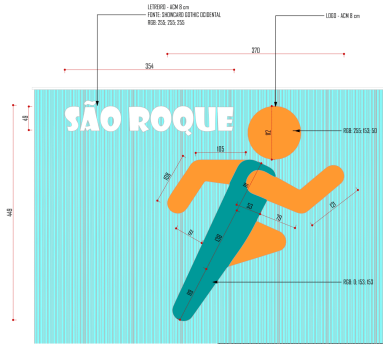

Detalhe - Logo e Letreiro
ESC 1:50

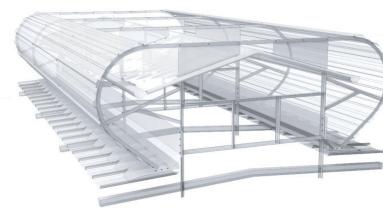

Lanterna
ESC 1:33

Aprovação / Prefeitura:

Projeto: **ARQUITETÓNICO**

Halla | arquitetura

Av. João Seta de Setembro, 50, Comercial C. Berti
Sala 09 | Centro | Timbó | Santa Catarina
www.hallarq.com

Projeto: 3333 885 - 09214 4008
studiohallarq@gmail.com

CONSTRUÇÃO INSTITUCIONAL EM ALVENARIA - GINÁSIO ESCOLAR
Rodovia Estadual SC - 416, São Roque, Timbó - SC

Responsável Técnico:
Anderson Halla
Arquiteto e Urbanista - CAU nº 176613-7

Assinatura:

Responsável Técnico:
Assinatura:

Proprietário:
Fundo Municipal de Educação - FMEDE de Timbó
32.527.384/0000-08

Assinatura:

Área: 1527,42 m²
Escala: 01
Revisão: 01
Data: Setembro 2020

Especificação:
PLANTA DE COBERTURA

A 05/10

Obs.: Direitos autorais reservados. Lei nº 9.610 de 1998. Proibida a reprodução total ou parcial sem a autorização expressa do autor. Halla - Arquiteto e Urbanista - CAU nº 176613-7

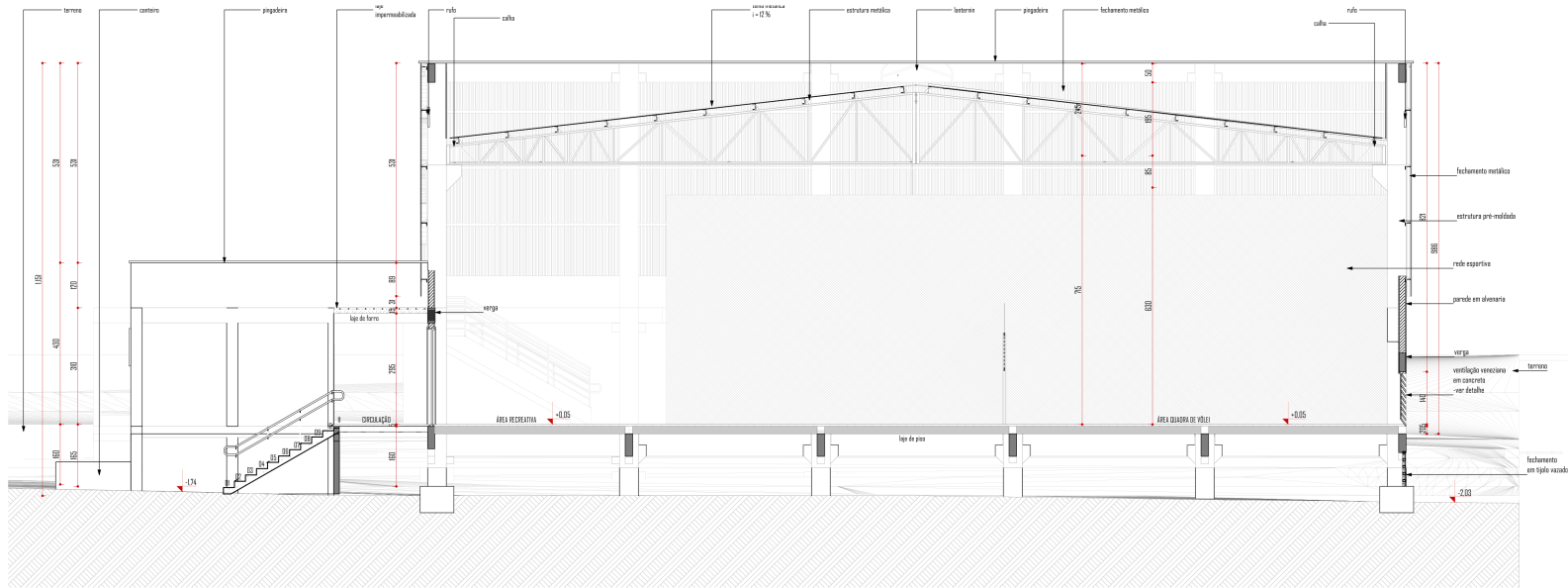

Corte A
ESC 1:75

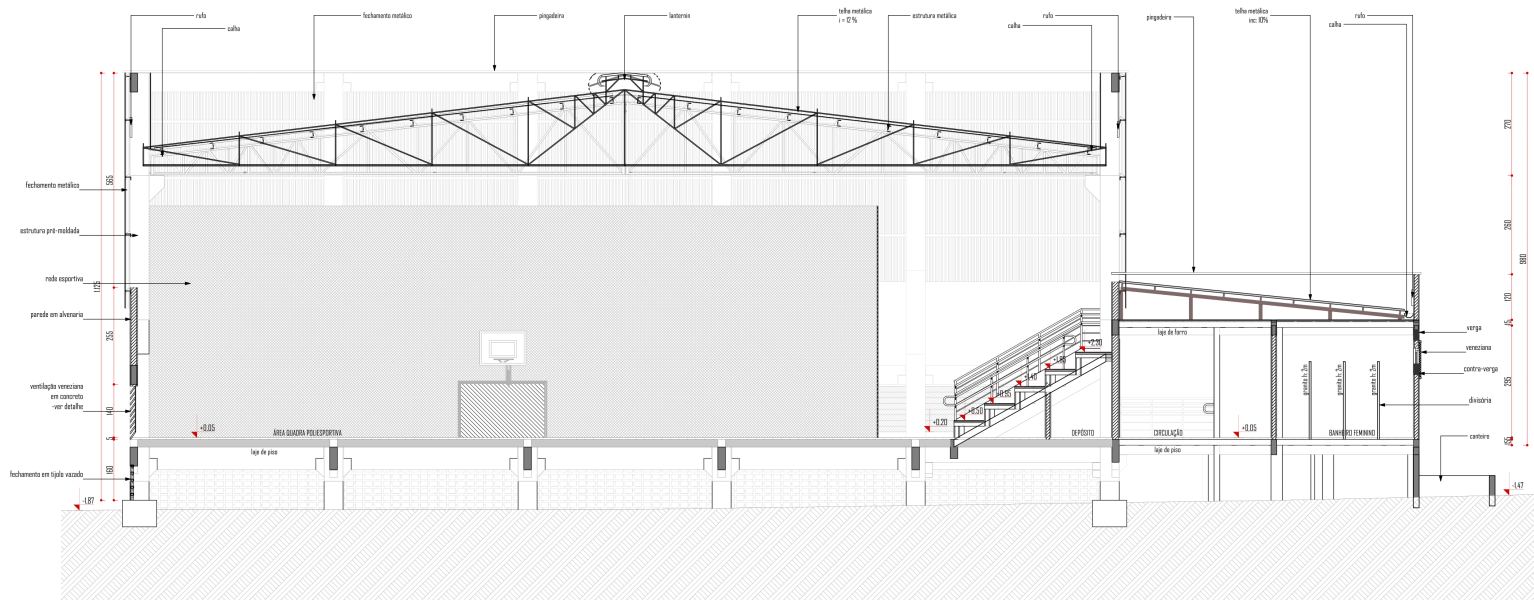

Corte B
ESC 1:75

Aprovação / Prefeitura:

Projeto: **ARQUITETÔNICO**

Halla arquitetura

Avenida Sete de Setembro, 50, Comercial C. Berri
Sala 09 | Centro | Timbó | Santa Catarina

+55 51 3312 1815 - +55 90214 4008
studiohalla@gmail.com
www.hallarq.com

CONSTRUÇÃO INSTITUCIONAL EM ALVENARIA - GINÁSIO ESCOLAR
Rodovia Estadual SC - 416, Sítio Roque, Timbó - SC

Responsável Técnico:
Anderson Halla
Arquiteto e Urbanista - CAU nº 176063-7

Assinatura:

Responsável Técnico:

Assinatura:

Proprietário:
Fundo Municipal de Educação - FMDE de Timbó
32.257.984/0001-28

Assinatura:

Área Escala: Revisão: Data:
1527,42 m² Indicada 01 Setembro 2020

Especificação:
CORTE A E CORTE B

Prancha:
A 06/10