

Obs.: Direitos autorais conforme Lei nº 9.610 de 19.02.1998.
Criado por HALLA ARQUITETURA E URBANISMO
Anderson Halla - Arquiteto e Urbanista - CAU nº 176063-7

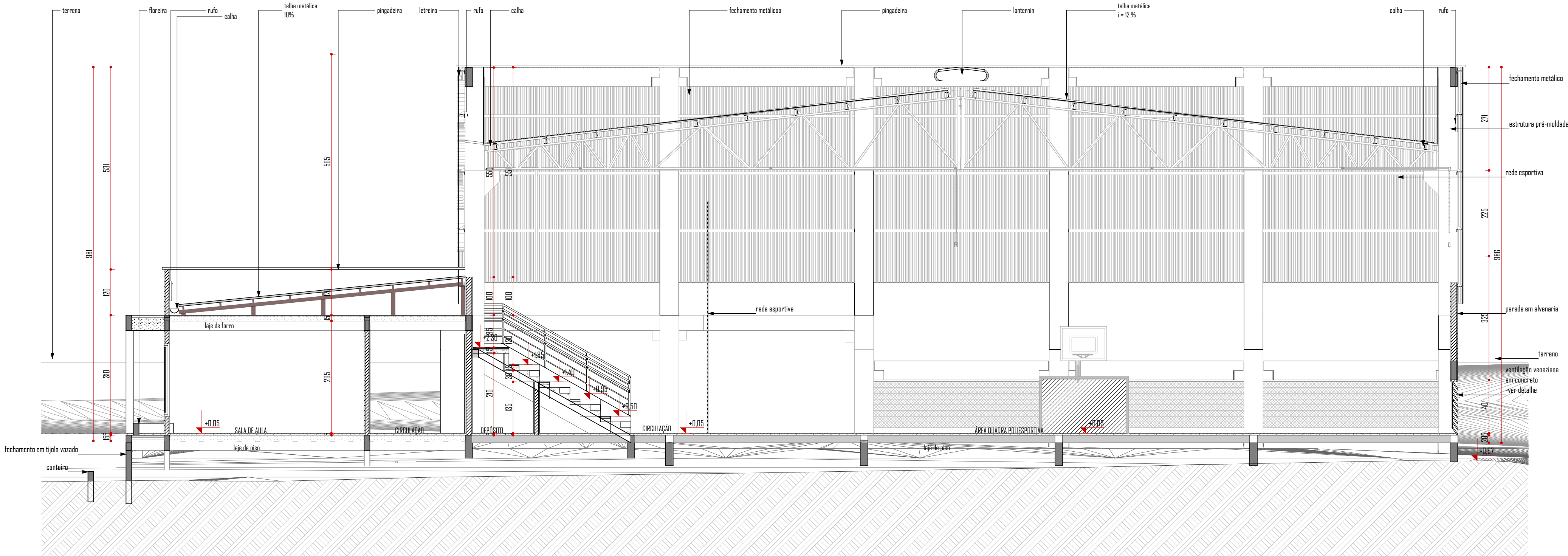

Corte C
ESC 1:75

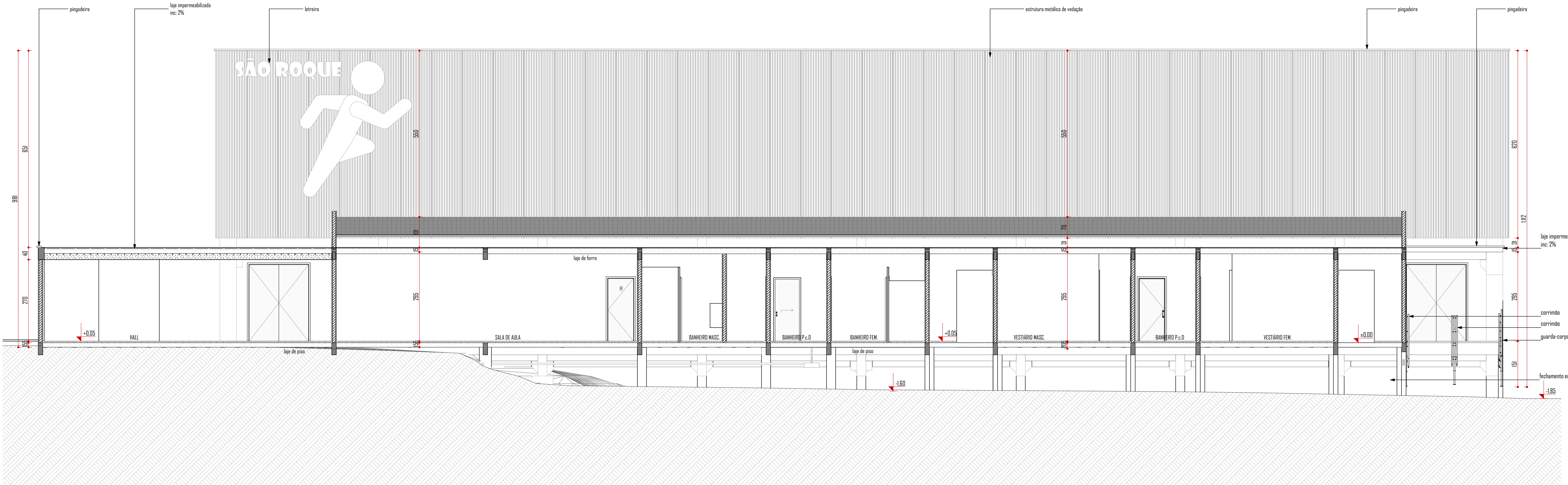

Corte D
ESC 1:75

Aprovação / Prefeitura:

Projeto: ARQUITETÔNICO

Halla | arquitetura

Avenida Sete de Setembro, 50, Comercial C. Berri
Sala 09 | Centro | Timbó | Santa Catarina

+55 3333 1815 - +55 93214 4008
studiohalla3d@gmail.com
www.hallarq.com

CONSTRUÇÃO INSTITUCIONAL EM ALVENARIA - GINÁSIO ESCOLAR
Rodovia Estadual SC - 416, São Roque, Timbó - SC

Responsável Técnico:
Anderson Halla
Arquiteto e Urbanista - CAU nº 176063-7

Assinatura:

Responsável Técnico:

Assinatura:

Proprietário:
Fundo Municipal de Educação - FMDE de Timbó
32.257.384/0001-28

Assinatura:

Área: 1527,42 m²
Escala: Indicada
Revisão: 01
Data: Setembro 2020

Especificação:
CORTE C E CORTE D

Prancha:
07/10

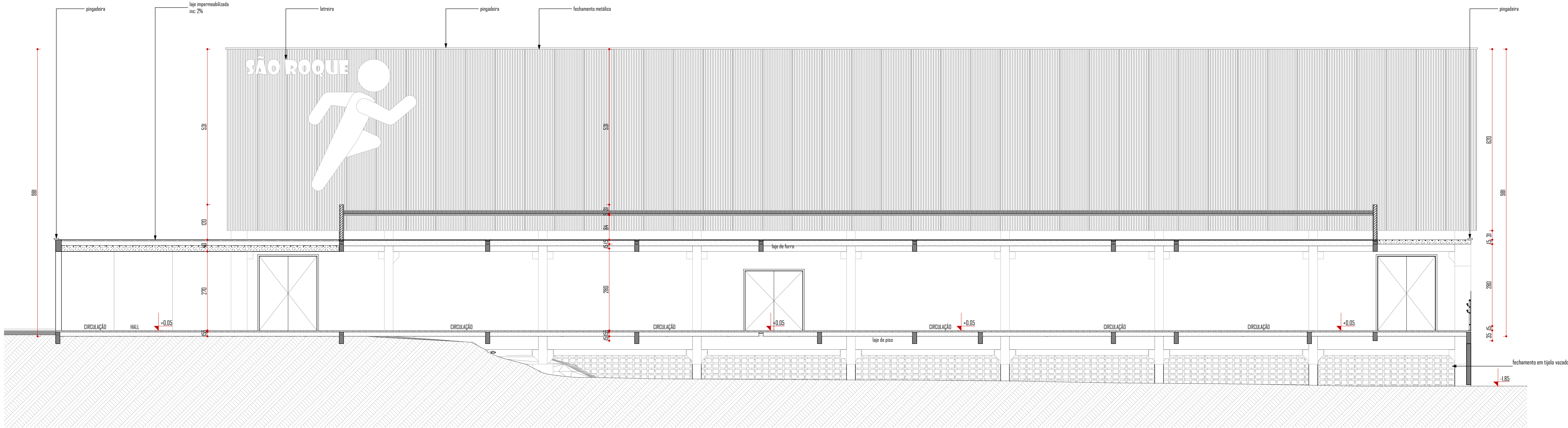

Corte E
ESC 1:75

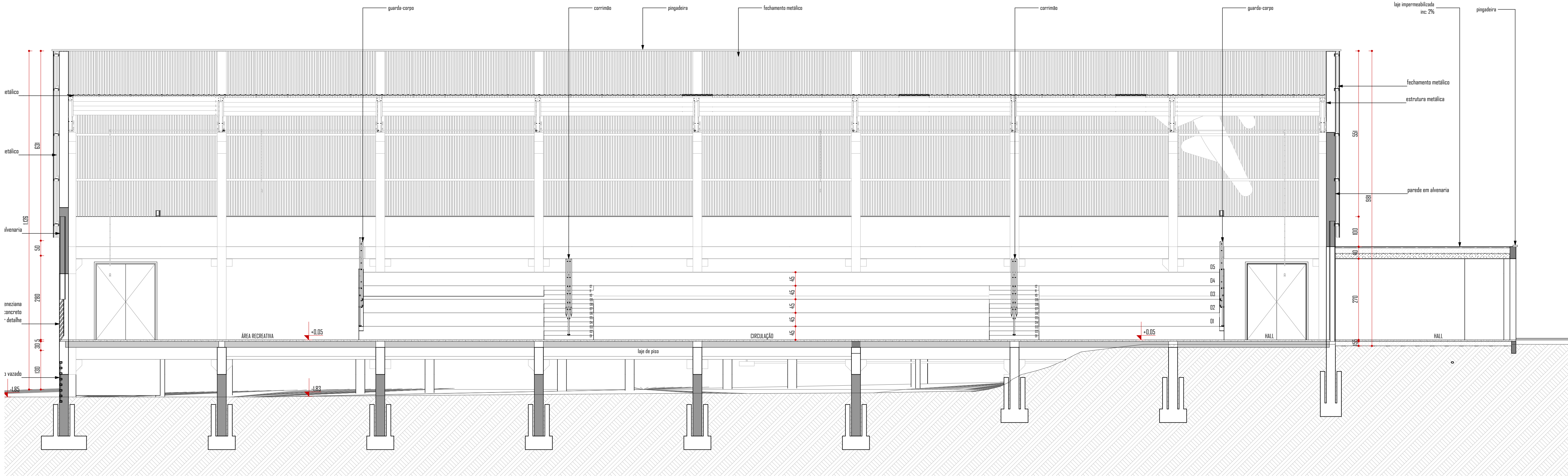

Corte F
ESC 1:75

Aprovação / Prefeitura:

Projeto: ARQUITETÔNICO

Halla | arquitetura

Avenida Sete de Setembro, 50, Comercial C. Berri
Sala 09 | Centro | Timbó | Santa Catarina

473333 1815 - 4799214 4008
studiohalla3d@gmail.com
www.hallarq.com

CONSTRUÇÃO INSTITUCIONAL EM ALVENARIA - GINÁSIO ESCOLAR
Rodovia Estadual SC - 416, São Roque, Timbó - SC

Responsável Técnico:
Anderson Halla
Arquiteto e Urbanista - CAU nº 176063-7

Assinatura:

Responsável Técnico:

Assinatura:

Proprietário:
Fundo Municipal de Educação - FMDE de Timbó
32.257.384/0001-28

Assinatura:

Área

1527,42 m²

Escala:

Indicada

Revisão:

01

Data:

Setembro 2020

Especificação:

CORTE E E CORTE F

Prancha:
08/10