

Elevação 01  
ESC 1:75

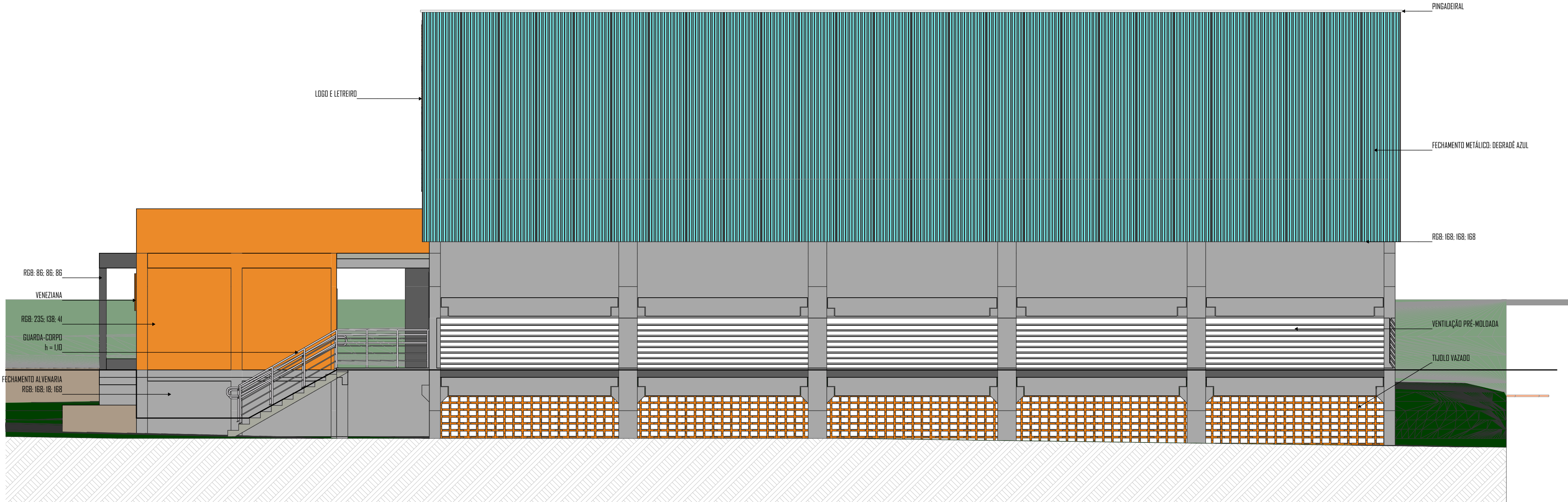

Elevação 02  
ESC 1:75

Aprovação / Prefeitura:

Projeto: ARQUITETÔNICO

Halla | arquitetura

Avenida Sete de Setembro, 50, Comercial C. Berri  
Sala 09 | Centro | Timbó | Santa Catarina

+55 3333 1815 - +55 99214 4008  
studiohalla3d@gmail.com  
www.hallarq.com

CONSTRUÇÃO INSTITUCIONAL EM ALVENARIA - GINÁSIO ESCOLAR  
Rodovia Estadual SC - 416, São Roque, Timbó - SC

Responsável Técnico:  
Anderson Halla  
Arquiteto e Urbanista - CAU nº 176063-7

Assinatura:

Responsável Técnico:

Assinatura:

Proprietário:  
Fundo Municipal de Educação - FMDE de Timbó  
32.257.384/0001-28

Assinatura:

Área  
1527,42 m²

Escala:  
Indicada

Revisão:  
01

Data:  
Setembro 2020

Especificação:

ELEVAÇÃO 01 E ELEVAÇÃO 02

Prancha:  
09/10

Obs.: Direitos autorais conforme Lei nº 9.610 de 19.02.1998.  
Criado por HALLA ARQUITETURA E URBANISMO  
Anderson Halla - Arquiteto e Urbanista - CAU nº 176063-7

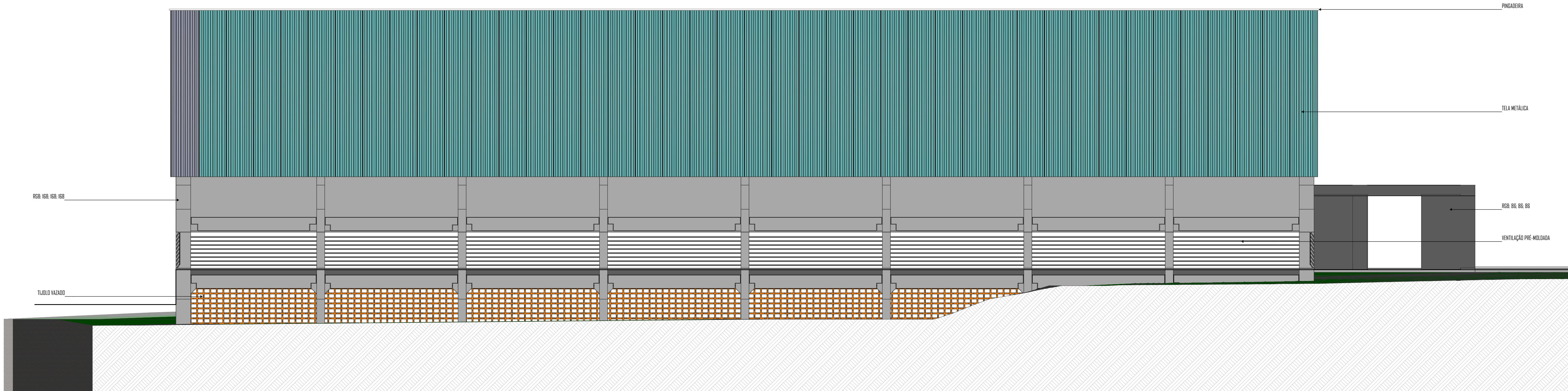

Elevação 03  
ESC 1:75

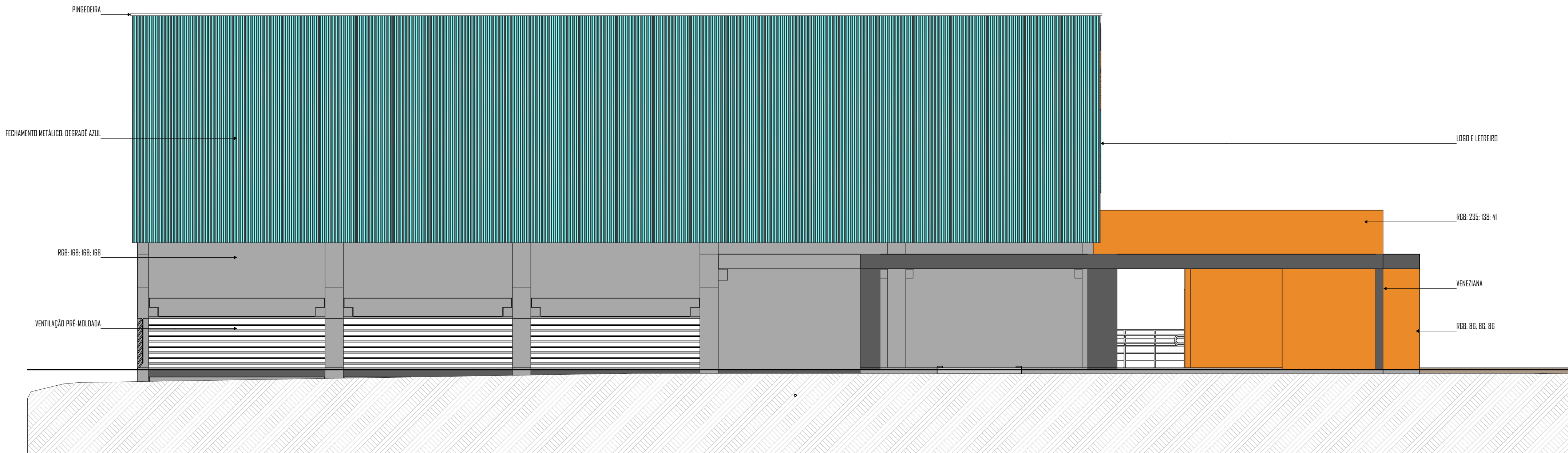

Elevação 04  
ESC 1:75

Aprovação / Prefeitura:

Projeto: ARQUITETÔNICO

Halla | arquitetura

Avenida Sete de Setembro, 50, Comercial C. Berri  
Sala 09 | Centro | Timbó | Santa Catarina

+55 3333 1815 - +55 99214 4008  
studiohalla3d@gmail.com  
www.hallarq.com

CONSTRUÇÃO INSTITUCIONAL EM ALVENARIA - GINÁSIO ESCOLAR  
Rodovia Estadual SC - 416, São Roque, Timbó - SC

Responsável Técnico:  
Anderson Halla  
Arquiteto e Urbanista - CAU nº 176063-7

Assinatura:

Responsável Técnico:

Assinatura:

Proprietário:  
Fundo Municipal de Educação - FMDE de Timbó  
32.257.384/0001-28

Assinatura:

Área:  
1527,42 m²

Escala:  
Indicada

Revisão:  
01

Data:  
Setembro 2020

Especificação:

ELEVAÇÃO 03 E ELEVAÇÃO 04

Prancha:  
10/10