

Obs.: Direção autorizada conforme Lei nº 6.610 de 19.09.1988.
Cidade por HALLA ARQUITETURA E URBANISMO
Anderson Halla - Arquiteto e Urbanista - CAU nº 176665-7

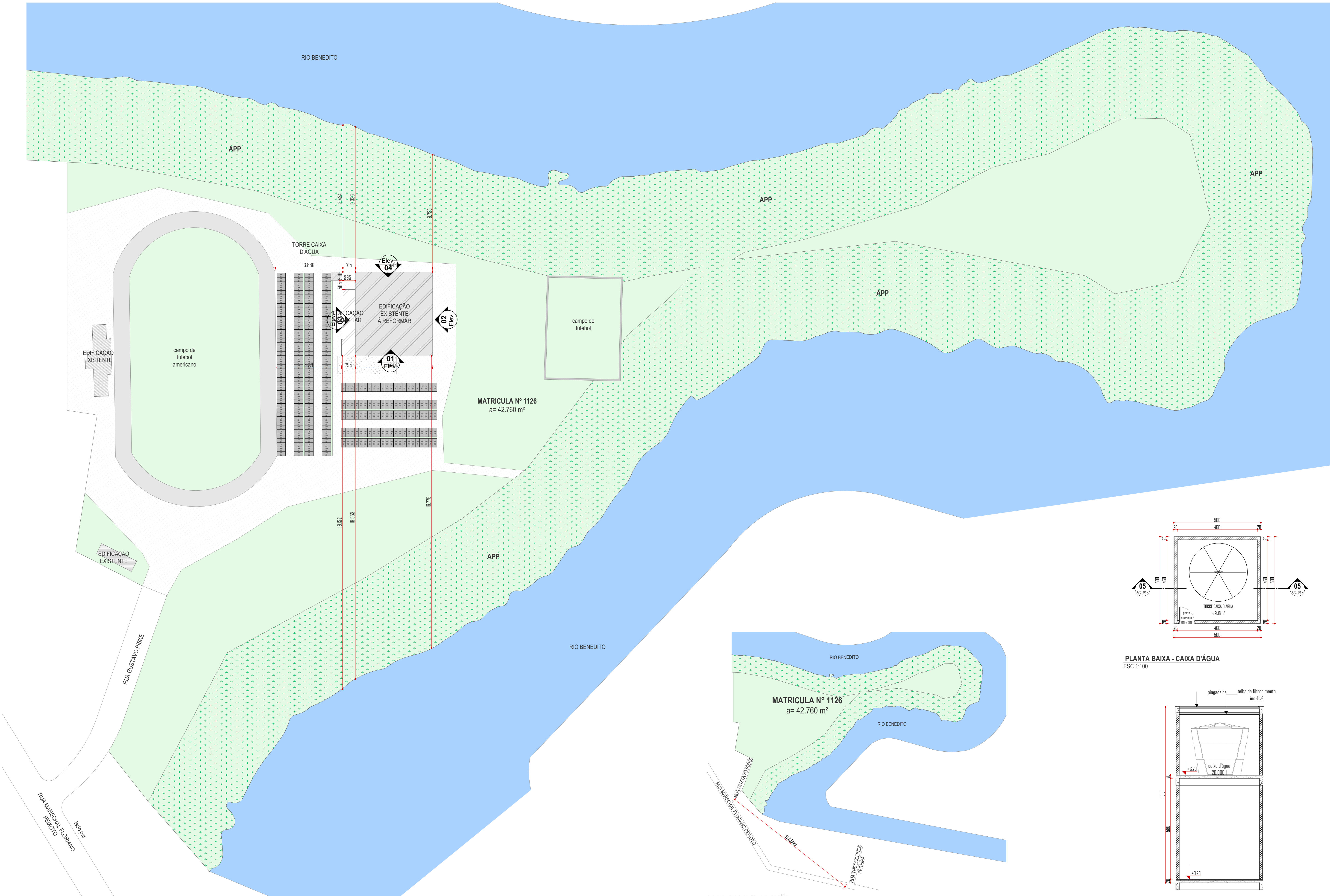

PLANTA DE LOCALIZAÇÃO
ESC 1:5000

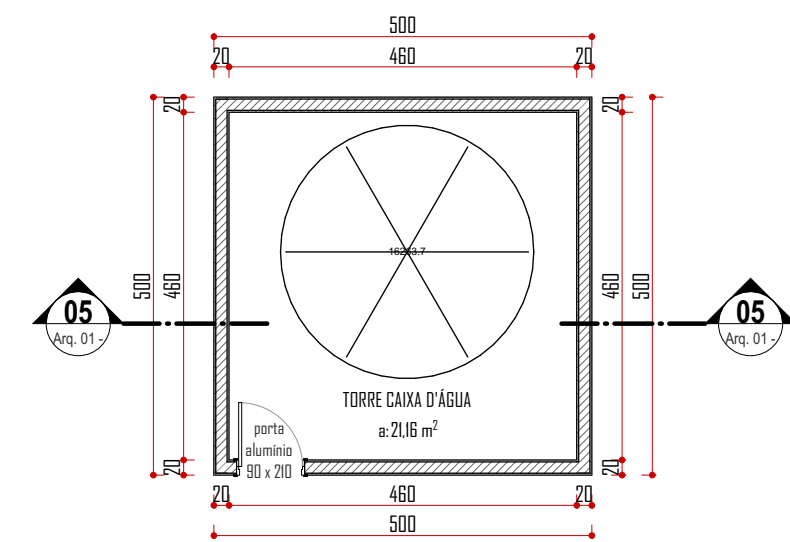

PLANTA BAIXA - CAIXA D'ÁGUA
ESC 1:100

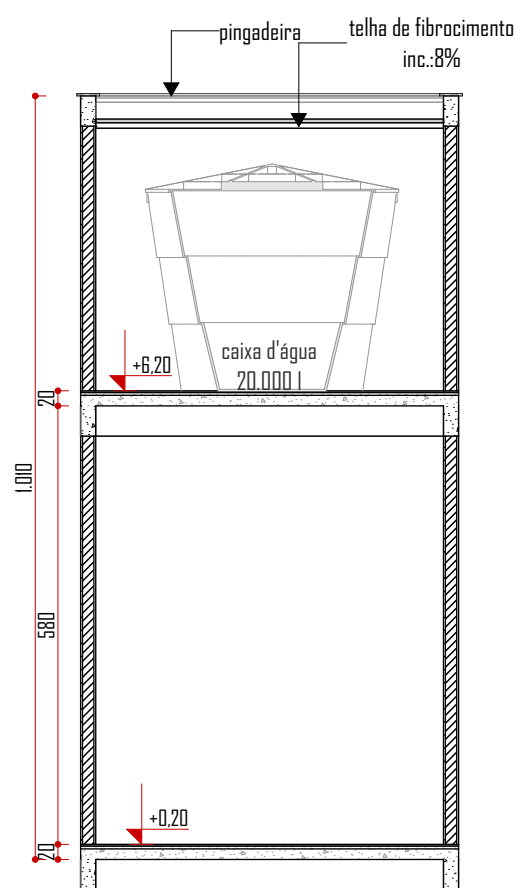

CORTE - CAIXA D'ÁGUA
ESC 1:100

ETAPAS DE CONSTRUÇÃO

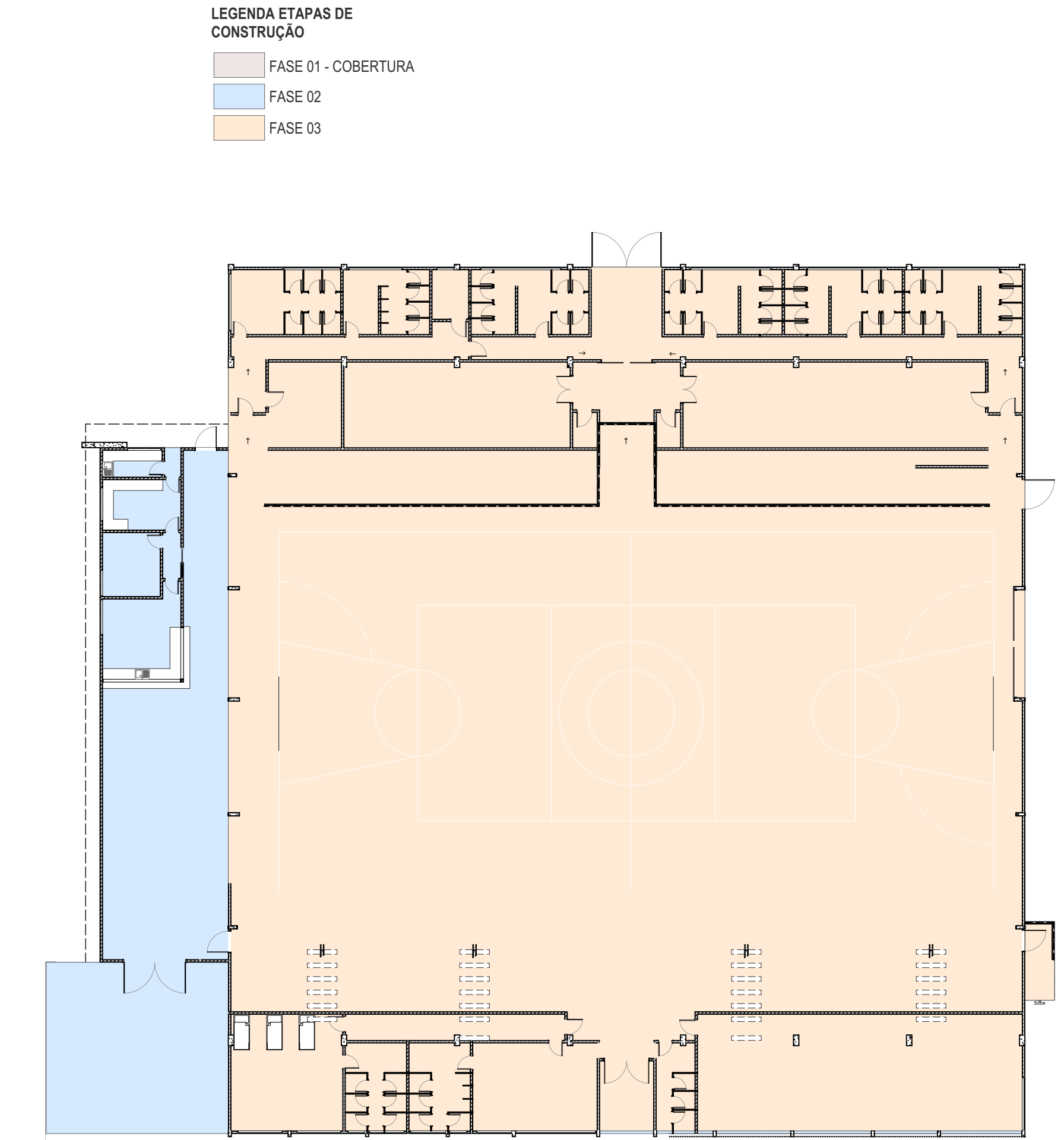

MAPA DE ETAPAS - TÉRREO
ESC 1:250

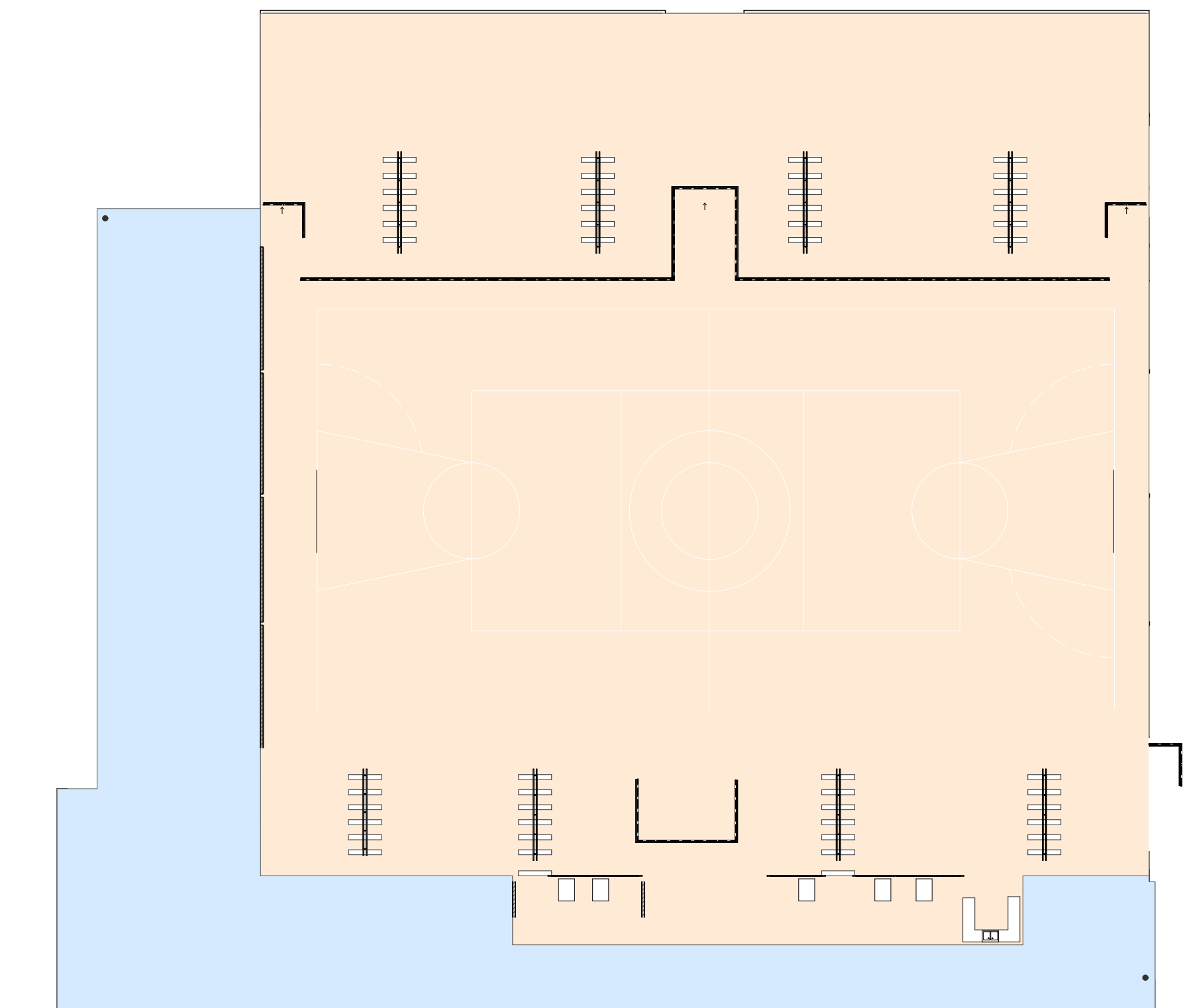

MAPA DE ETAPAS - SUPERIOR
ESC 1:250

QUADRO DE ÁREAS

PARÂMETROS URBANÍSTICOS		
INSCRIÇÃO IMOBILIÁRIA	01.08.016.0080	
MATRÍCULA	1126	
ZONEAMENTO	ZRI	
PAVIMENTO	02	
ÁREA DO LOTE	42.760,00 m² - 157.668,08 m²	
ÁREA TOTAL CONSTRUÍDA COMPUTÁVEL	-- m²	(m²)
TAXA DE OCUPAÇÃO	0,0889 %	2.989,08m²
TAXA DE PERMEABILIDADE	76,71 %	120.949,01m²
COEFICIENTE DE APROVEITAMENTO	0,0362	5,7012 m²

QUADRO DE ÁREAS	PAV. TÉRREO	PAV. SUPERIOR	TOTAL
Á REFORMAR	2.140,93 m²	337,67 m²	2.478,60 m²
Á CONSTRUIR	309,00 m²	371,06 m²	680,06 m²
CAIXA D'ÁGUA (não computável)	25,00 m²	-- m²	25,00 m²
TOTAL	2.474,93 m²	708,73 m²	3.183,66 m²

QUADRO DE ÁREAS EXISTENTES	Nº PROCESSO	Nº PAV.	ÁREA
OUTROS	45/2002	DI	72,92 m²
OUTROS	150/1982	DI	2.429,28 m²
OUTROS	255/1992	DI	25,26 m²
ÁREA TOTAL EXISTENTE	--	--	2.527,46 m²

Aprovação / Prefeitura:

Halla | arquitetura
Avenida Sete de Setembro, 50, Comercial C. Berri
Sala 09 | Centro | Timbó | Santa Catarina
"3333 1815" - "99214 4008"
studiohalla@gmail.com
www.hallarq.com

CONSTRUÇÃO E REFORMA - COMPLEXO ESPORTIVO DE TIMBÓ
Rua Gustavo Piske - Bairro Padre Martinho Stein
Timbó - SC

Responsável Técnico:
ANDERSON HALLA
Arquiteto e Urbanista - CAU nº A164735-0

Assinatura:

Proprietário:
FUNDAÇÃO MUNICIPAL DE ESPORTES DE TIMBÓ
CNPJ: 86.843.596/0001-07

Assinatura:

Área: 3.158,66 m²
Escala: Indicada
Revisão: 01
Data: Junho 2021

Especificação:
IMPLANTAÇÃO, PLANTA DE LOCALIZAÇÃO, QUADRO DE ÁREAS
E DETALHE DE ETAPAS DE CONSTRUÇÃO

A 01/12
Prancha:

Projetado por
ARQUITETÔNICO

Obs.: Direitos autorais conforme Lei nº 9.610 de 19.02.1998.
Autor do projeto: Anderson Halla - ARQUITETO - CREA/SC nº 156987-7
Anderson Halla - Arquiteto e Urbanista - CAU nº 176987-7

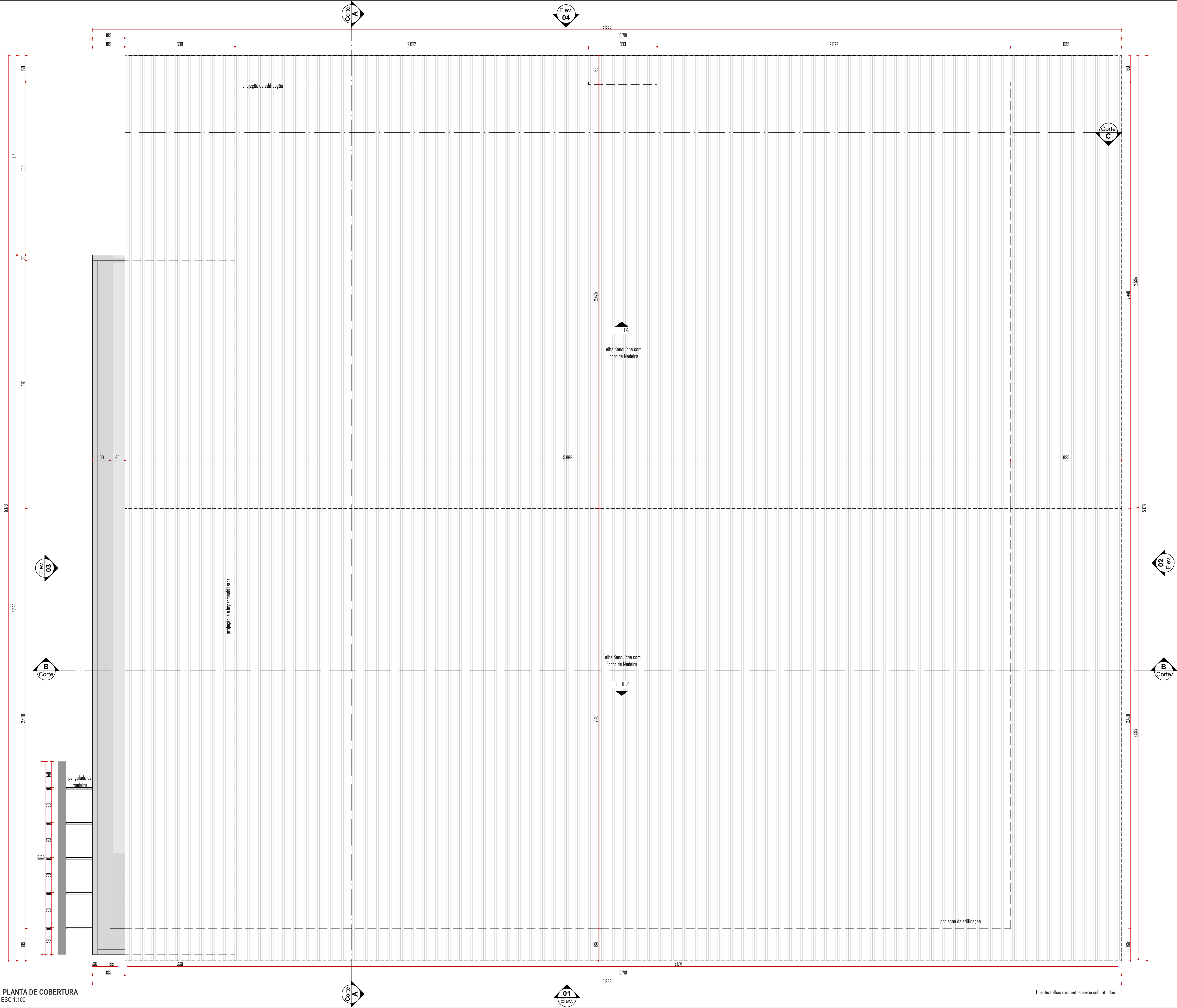

PLANTA DE COBERTURA
ESC 1:100

Obs: As telhas existentes serão substituídas

Aprovação / Prefeitura:

Projeto:
ARQUITETÔNICO

Halla | arquitetura
Avenida Sete de Setembro, 50, Comercial C. Berri
Sala 09 | Centro | Timbó | Santa Catarina

473333 1815 - 4709214 4008
studiohalla@gmail.com
www.hallarq.com

CONSTRUÇÃO E REFORMA - COMPLEXO ESPORTIVO DE TIMBÓ

Rua Gustavo Piske - Bairro Padre Martinho Stein

Timbó - SC

Responsável Técnico:
ANDERSON HALLA
Arquiteto e Urbanista - CAU nº A164735-0

Assinatura:

Proprietário:
FUNDAÇÃO MUNICIPAL DE ESPORTES DE TIMBÓ
CNPJ: 86.843.996/0001-07

Assinatura:

Área
3.158,66 m²

Escala:
Indicada

Revisão:
01

Data:
Junho 2021

Especificação:
PLANTA DE COBERTURA

Prancha:
08/12

A

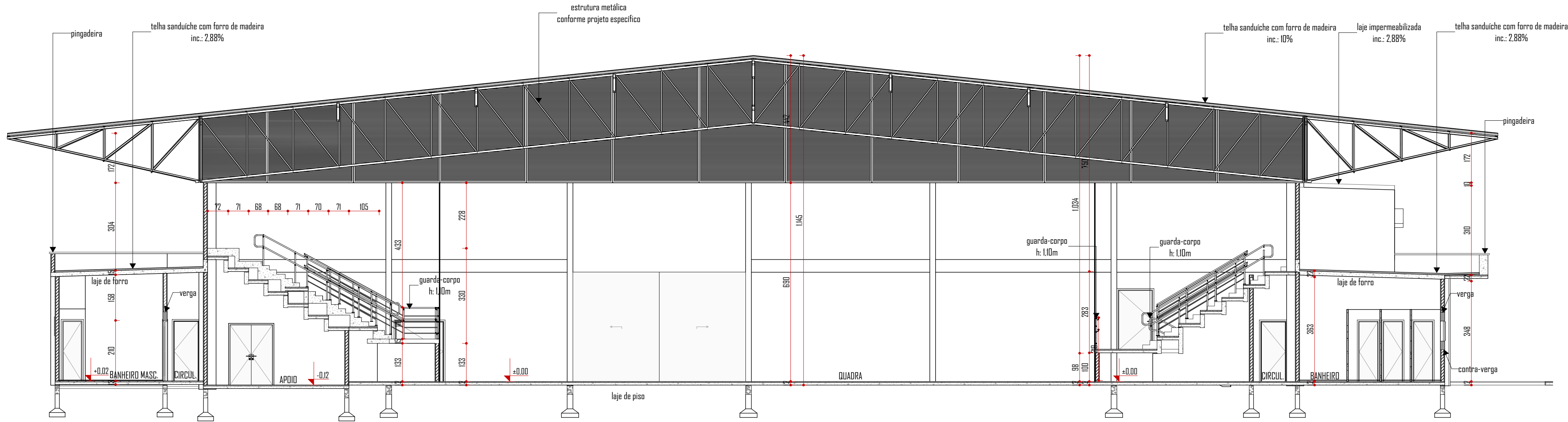

Corte AA
ESC 1:100

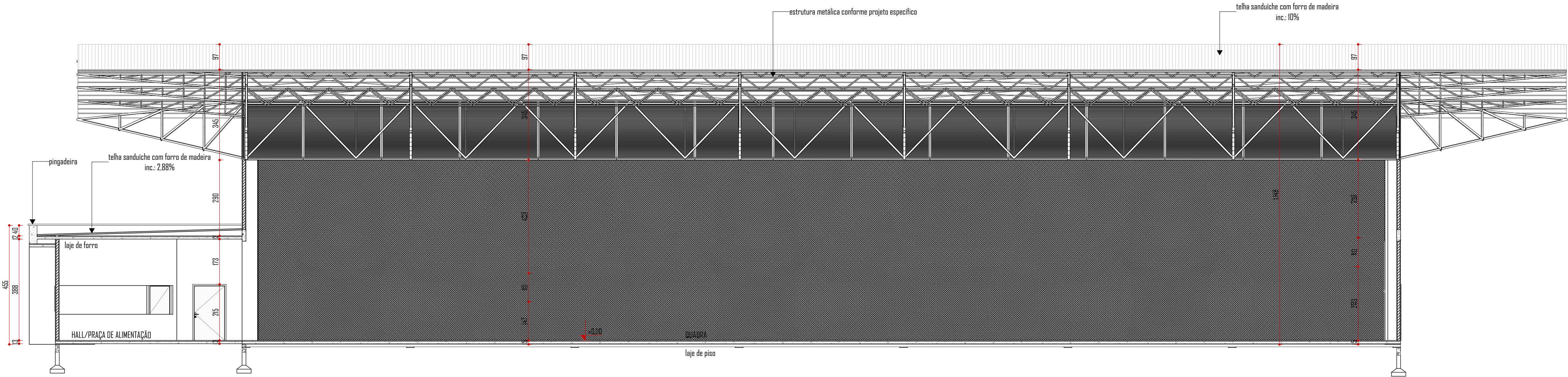

Corte BB
ESC 1:100

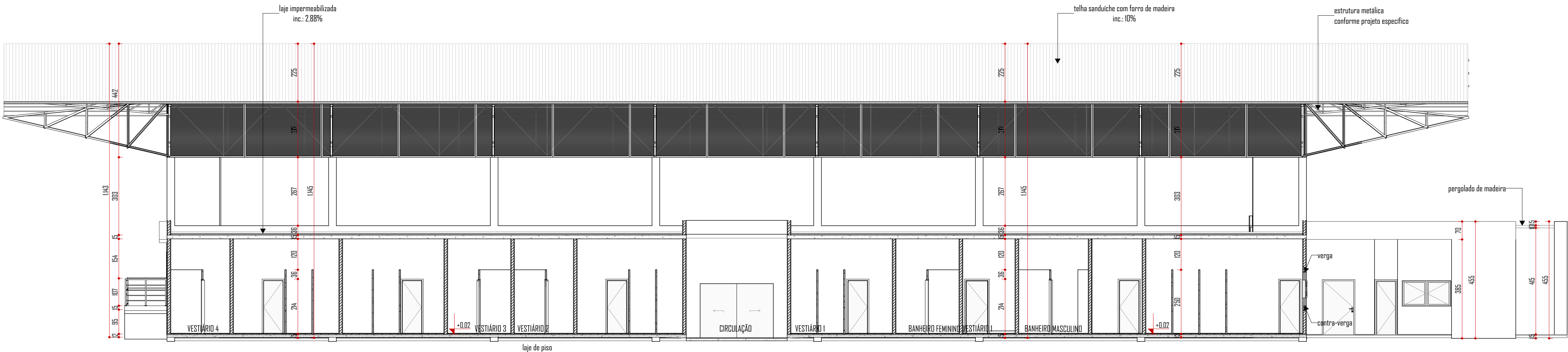

Corte CC
ESC 1:100

Aprovação / Prefeitura:

Projeto: ARQUITETÔNICO

Halla | arquitetura

Avenida Sete de Setembro, 50, Comercial C. Berri
Sala 09 | Centro | Timbó | Santa Catarina

4733333 1815 - 4799214 4008
studiohall3d@gmail.com
www.hallarq.com

CONSTRUÇÃO E REFORMA - COMPLEXO ESPORTIVO DE TIMBÓ

Rua Gustavo Piske - Bairro Padre Martinho Stein
Timbó - SC

Responsável Técnico:
ANDERSON HALLA
Arquiteto e Urbanista - CAU nº A164735-0

Assinatura:

Proprietário:
FUNDAÇÃO MUNICIPAL DE ESPORTES DE TIMBÓ
CNPJ: 86.843.596/0001-07

Assinatura:

Área

3.158,66 m²

Escala:

Indicada

Revisão:

01

Data:

Junho 2021

Especificação:

CORTE AA, CORTE BB E CORTE CC

Prancha:

09/12

Obs.: Direitos autorais conforme Lei nº 9.610 de 19.02.1998.
Criado por HALLA ARQUITETURA E URBANISMO
Anderson Halla - Arquiteto e Urbanista - CAU nº 170003-7

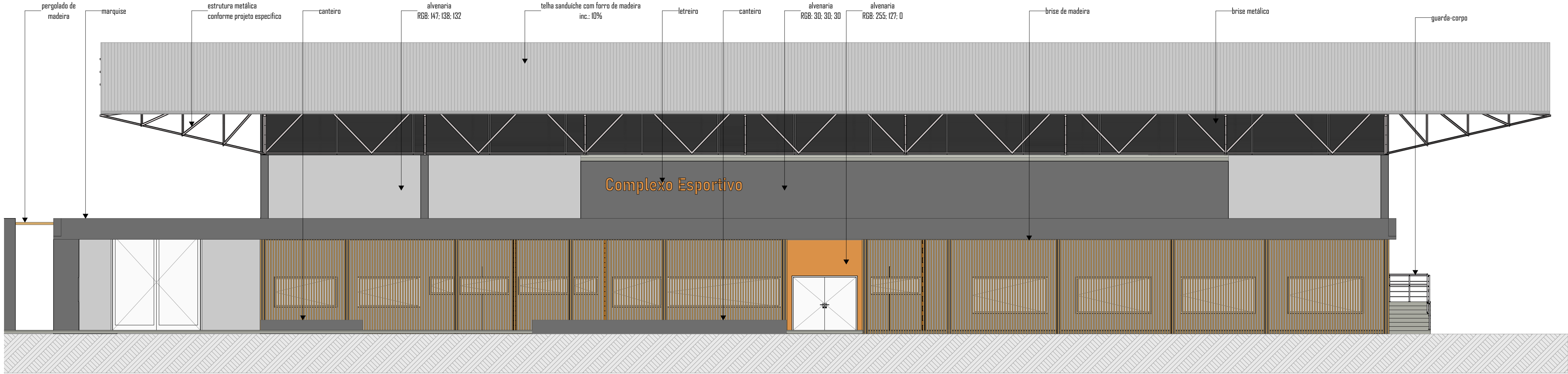

ELEVAÇÃO 01
ESC 1:100

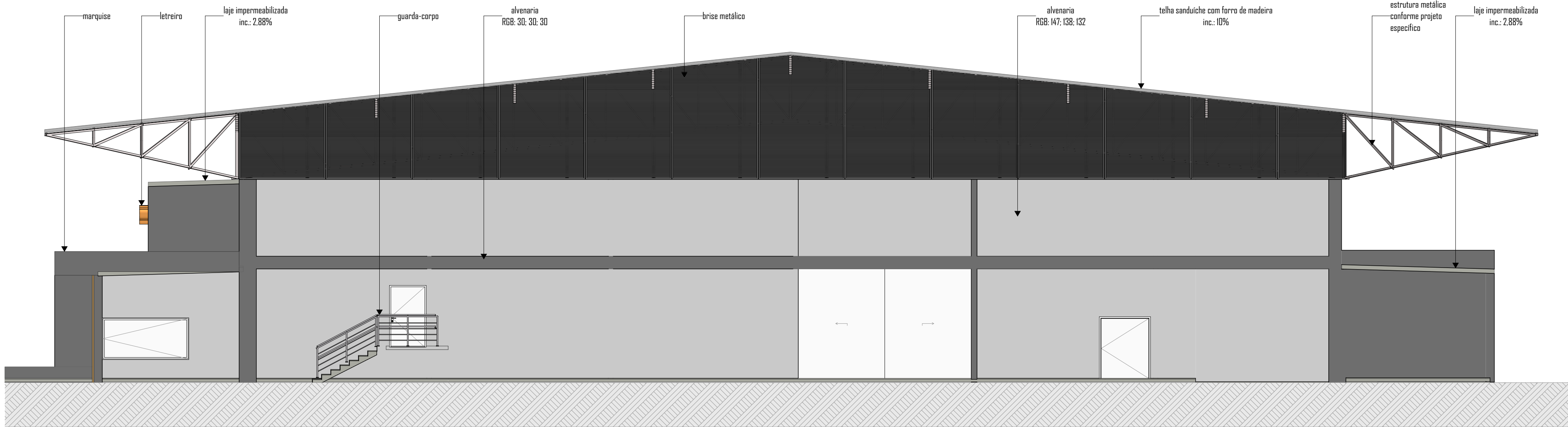

ELEVAÇÃO 02
ESC 1:100

Aprovação / Prefeitura:

Projeto: ARQUITETÔNICO

Halla | arquitetura

Avenida Sete de Setembro, 50, Comercial C. Berri
Sala 09 | Centro | Timbó | Santa Catarina

473333 1815 - 4799214 4008
studiohalla3d@gmail.com
www.hallarq.com

CONSTRUÇÃO E REFORMA - COMPLEXO ESPORTIVO DE TIMBÓ

Rua Gustavo Piske - Bairro Padre Martinho Stein
Timbó - SC

Responsável Técnico:
ANDERSON HALLA
Arquiteto e Urbanista - CAU nº A164735-0

Assinatura:

Proprietário:
FUNDAÇÃO MUNICIPAL DE ESPORTES DE TIMBÓ
CNPJ: 86.843.596/0001-07

Assinatura:

Área
3.158,66 m²

Escala:
Indicada

Revisão:
01

Data:
Junho 2021

Especificação:
ELEVAÇÃO 01 E ELEVAÇÃO 02

Prancha:

A 11/12

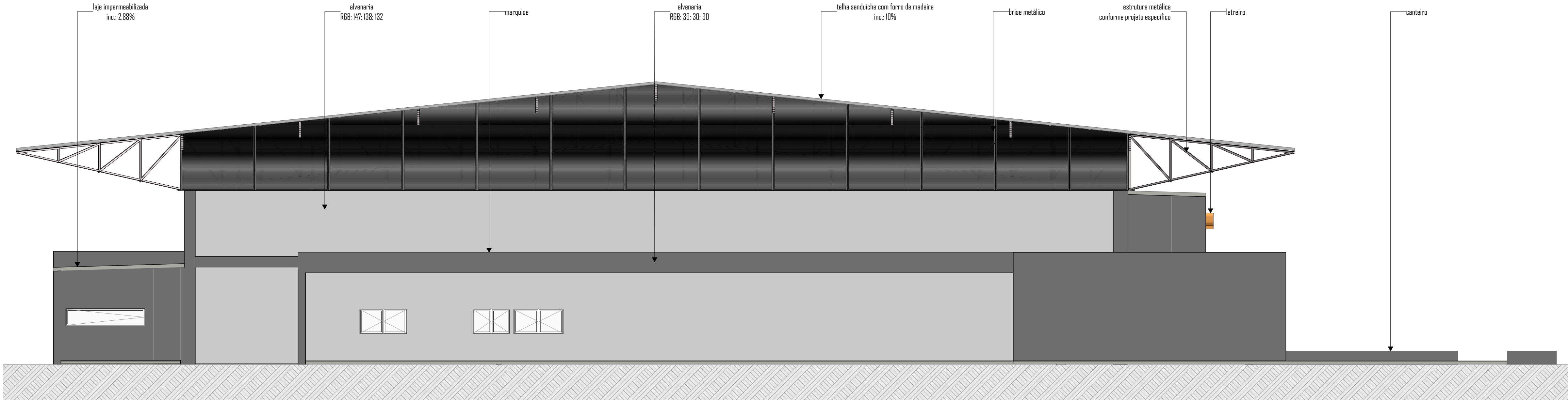

ELEVAÇÃO 03
ESC 1:100



ELEVAÇÃO 04
ESC 1:100

Aprovação / Prefeitura:

Projeto: ARQUITETÔNICO

Halla | arquitetura

Avenida Sete de Setembro, 50, Comercial C. Berri
Sala 09 | Centro | Timbó | Santa Catarina

473333 1815 - 4799214 4008
studiohalla3d@gmail.com
www.hallarq.com

CONSTRUÇÃO E REFORMA - COMPLEXO ESPORTIVO DE TIMBÓ

Rua Gustavo Piske - Bairro Padre Martinho Stein
Timbó - SC

Responsável Técnico:
ANDERSON HALLA
Arquiteto e Urbanista - CAU nº A164735-0

Assinatura:

Proprietário:
FUNDAÇÃO MUNICIPAL DE ESPORTES DE TIMBÓ
CNPJ: 86.843.596/0001-07

Assinatura:

Área
3.158,66 m²

Escala:
Indicada

Revisão:
01

Data:
Junho 2021

Especificação:
ELEVAÇÃO 03 E ELEVAÇÃO 04

Prancha:

12/12