

Obs.: Direitos autorais conforme Lei nº 9.610 de 19.02.1998.
Copyright © 2022 por Anderson Halla - Arquiteto e Urbanista - CAU nº 176083-7

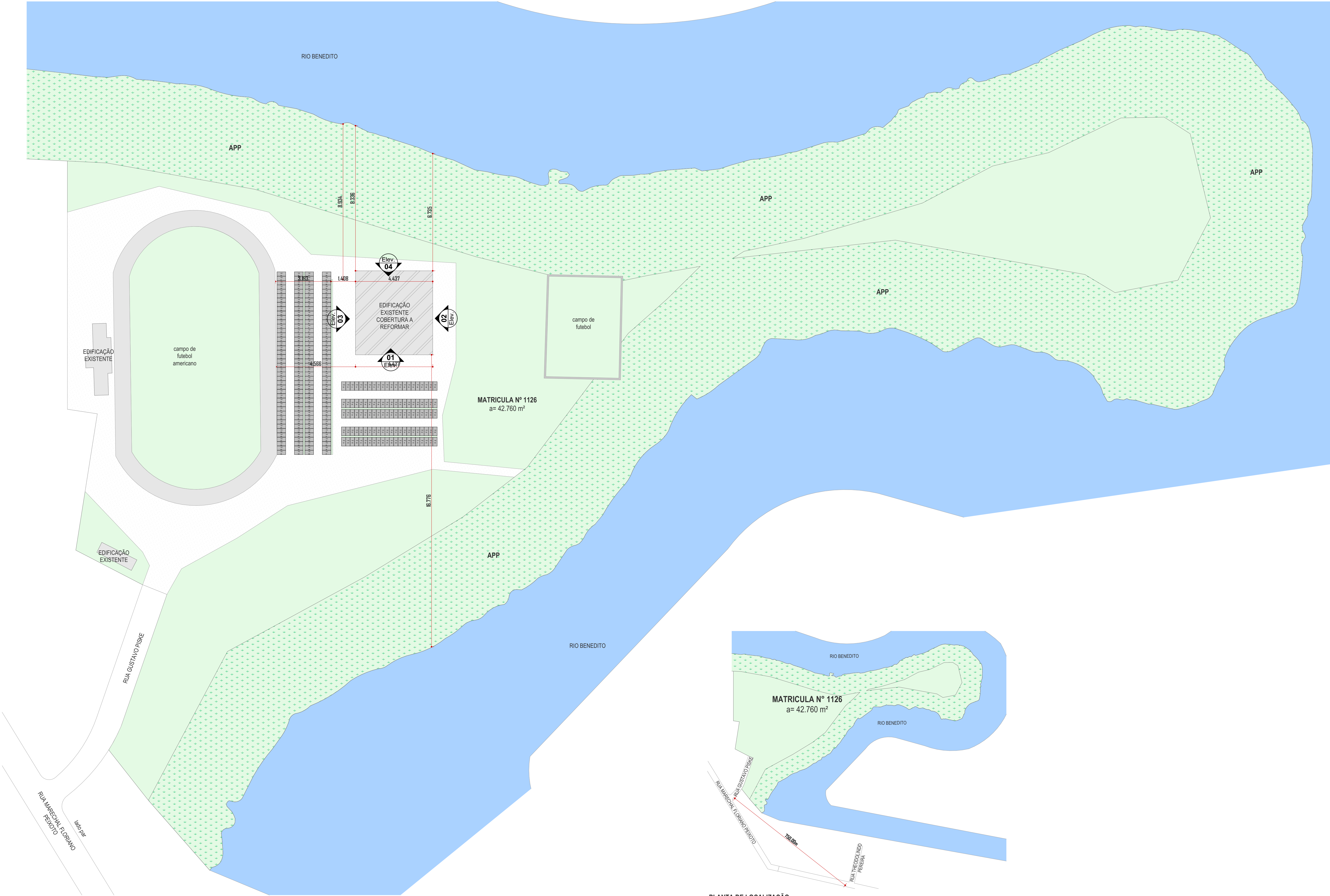

IMPLANTAÇÃO
ESC 1:1000

PLANTA DE LOCALIZAÇÃO
ESC 1:5000

QUADRO DE ÁREAS

| PARÂMETROS URBANÍSTICOS | | |
|----------------------------------|------------------------------|--------------|
| INSCRIÇÃO IMOBILIÁRIA | 01.08.016.0080 | |
| MATRICULA | 1126 | |
| ZONEAMENTO | ZRI | |
| PAVIMENTO | DZ | |
| ÁREA DO LOTE | 42.760,00 m² - 157.668,08 m² | |
| ÁREA TOTAL CONSTRUÍDA COMPUTÁVEL | -- m² | |
| | (%) | (m²) |
| TAXA DE OCUPAÇÃO | 0,0189 % | 2.989,08m² |
| TAXA DE PERMEABILIDADE | 76,71 % | 120.949,01m² |
| CDECIENTE DE APROVEITAMENTO | 0,0362 | 5.711,12 m² |

Aprovação / Prefeitura:

Projeto: ARQUITETÔNICO

Halla | arquitetura

Avenida Sete de Setembro, 50, Comercial C. Berri
Sala 09 | Centro | Timbó | Santa Catarina

☎3333 1815 - ☎99214 4008
studiohalla3d@gmail.com
www.hallarq.com

CONSTRUÇÃO E REFORMA - COMPLEXO ESPORTIVO DE TIMBÓ
Timbó - SC

Responsável Técnico:
ANDERSON HALLA
Arquiteto e Urbanista - CAU nº A164735-0

Assinatura:

Proprietário:
FUNDAÇÃO MUNICIPAL DE ESPORTES DE TIMBÓ
CNPJ: 86.843.596/0001-07

Assinatura:

Área
3.004,09 m²

Escala:
Indicada

Revisão:
01

Data:
Fevereiro 2022

Prancha:

Especificação:
IMPLANTAÇÃO, PLANTA DE LOCALIZAÇÃO

A 01/05

Obs.: Direitos autorais conforme Lei nº 9.610 de 19.02.1998.
Projeto de Arquitetura e Urbanismo por Anderson Halla e
Anderson Halla - Arquiteto e Urbanista - CAU nº 176863-7

PLANTA DE COBERTURA
ESC 1:100

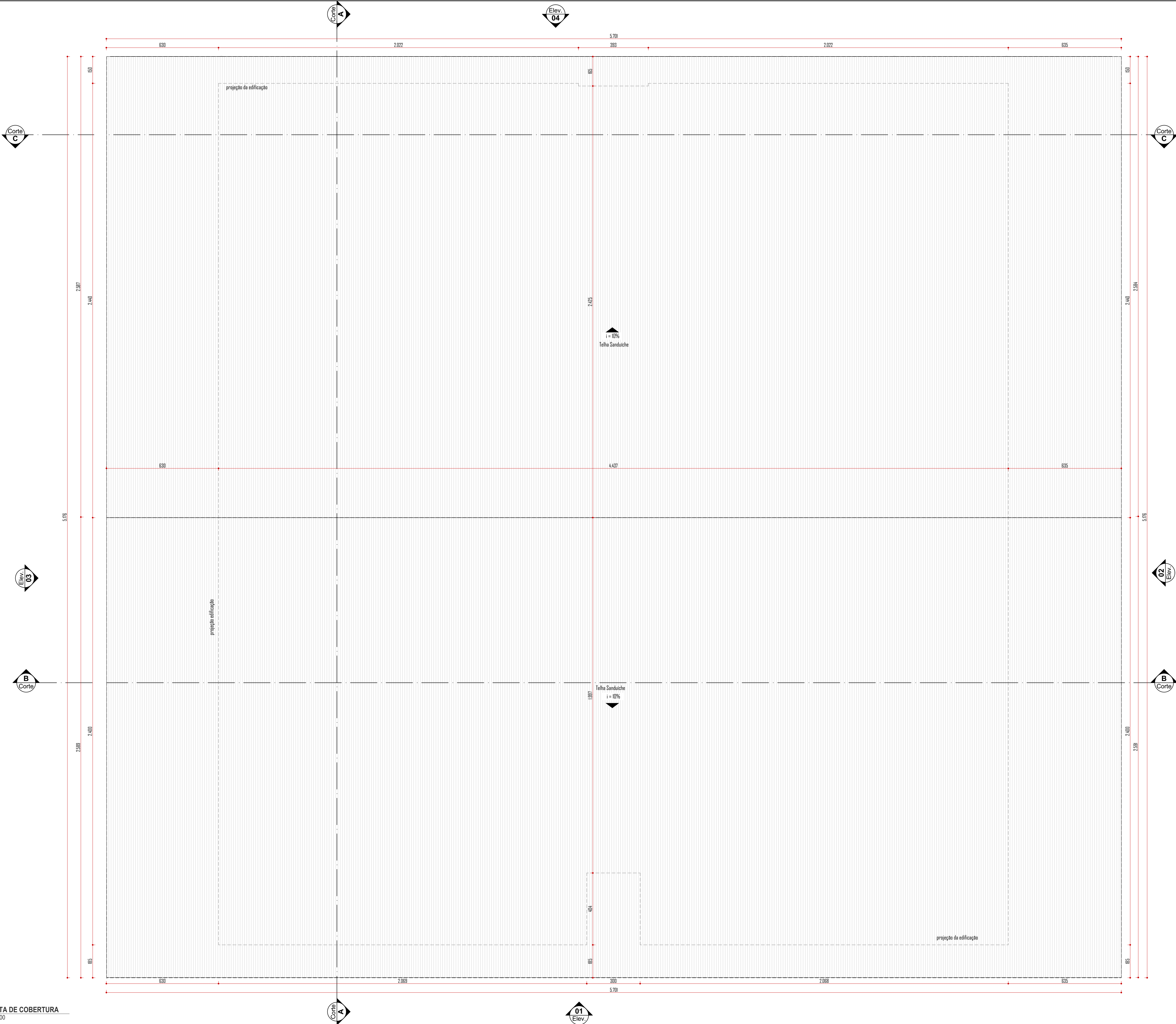

* telhas da planta de cobertura serão do tipo sanduíche com face inferior lisa

Aprovação / Prefeitura:

Projeto:
ARQUITETÔNICO

Halla | arquitetura

Avenida Sete de Setembro, 50, Comercial C. Berri
Sala 09 | Centro | Timbó | Santa Catarina

+55 3333 1815 - +55 99214 4008
studiohalla@gmail.com
www.hallarq.com

CONSTRUÇÃO E REFORMA - COMPLEXO ESPORTIVO DE TIMBÓ

Rua Gustavo Piske - Bairro Padre Martinho Stein
Timbó - SC

Responsável Técnico:

ANDERSON HALLA

Arquiteto e Urbanista - CAU nº A164735-0

Assinatura:

Proprietário:

FUNDAÇÃO MUNICIPAL DE ESPORTES DE TIMBÓ
CNPJ: 86.843.996/0001-07

Assinatura:

Área

3.004,09 m²

Escala:

Indicada

Revisão:

01

Data:

Fevereiro 2022

Especificação:

PLANTA DE COBERTURA

Prancha:

A 02/05

* telhas da planta de cobertura serão do tipo sanduíche com face inferior lisa

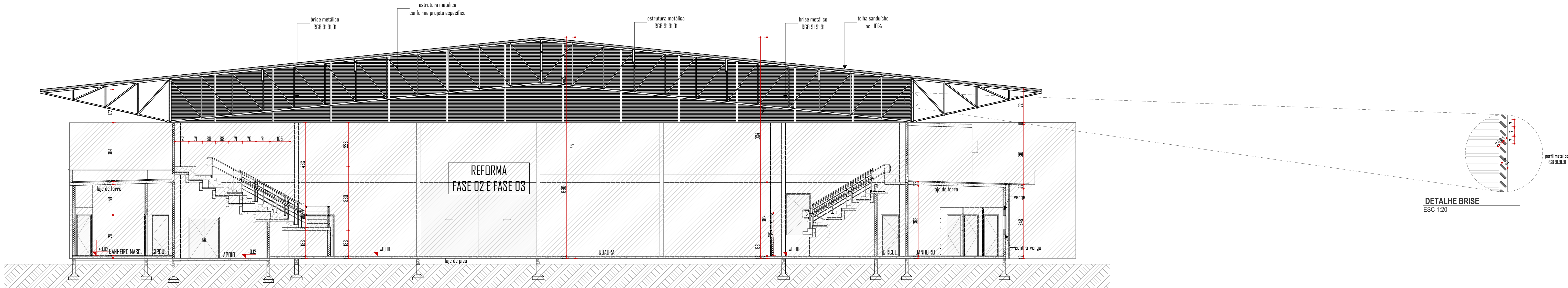

Corte AA
ESC 1:100

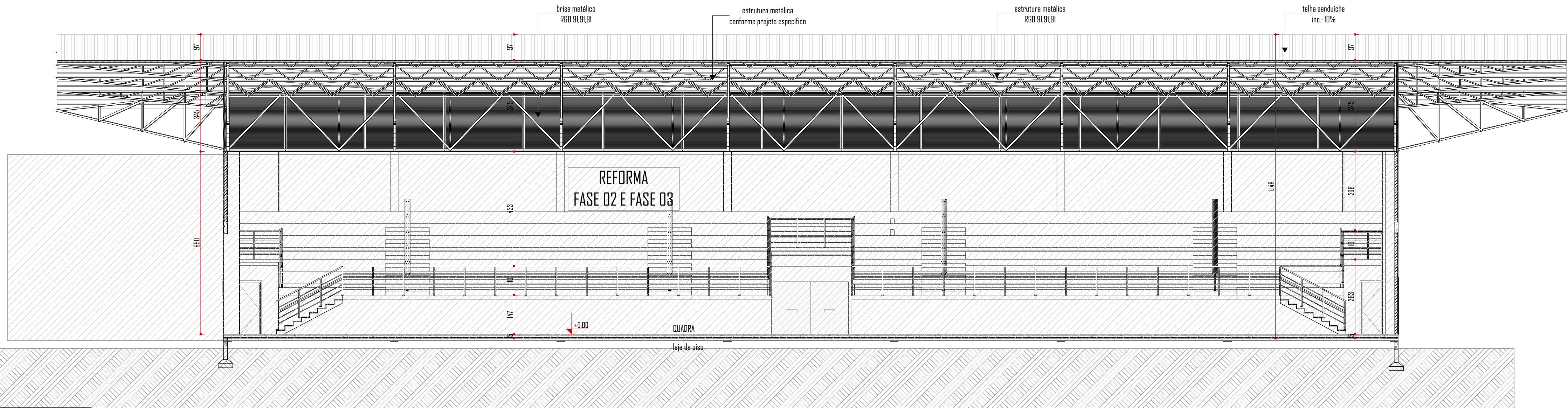

Corte BB
ESC 1:100

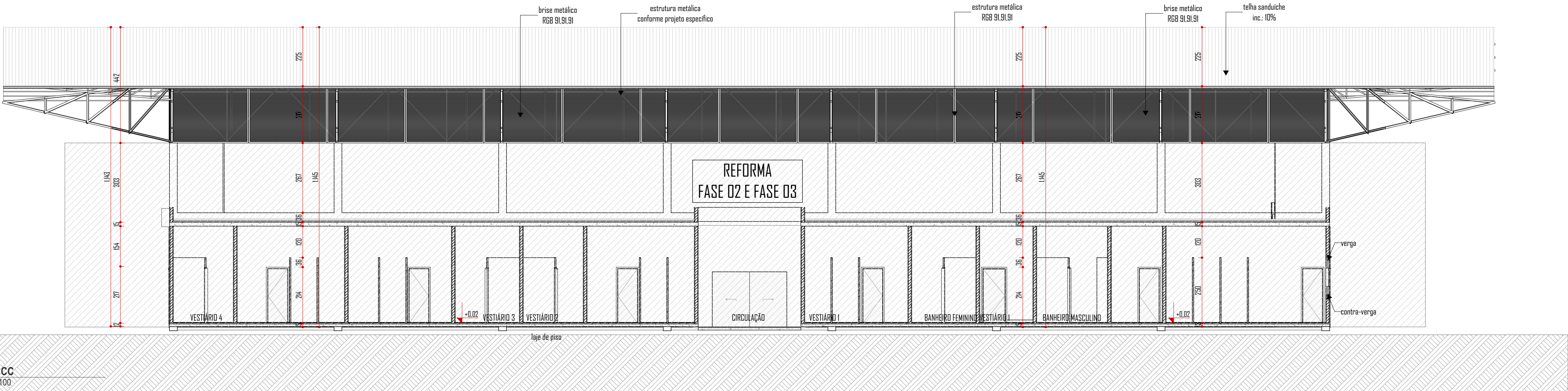

Corte CC
ESC 1:100

Aprovação / Prefeitura:

Projeto: ARQUITETÔNICO

Halla | arquitetura

Avenida Sete de Setembro, 50, Comercial C. Berri
Sala 09 | Centro | Timbó | Santa Catarina

3333 1815 - 99214 4008
studiohalla3d@gmail.com
www.hallarq.com

CONSTRUÇÃO E REFORMA - COMPLEXO ESPORTIVO DE TIMBÓ

Rua Gustavo Piske - Bairro Padre Martinho Stein
Timbó - SC

Responsável Técnico:
ANDERSON HALLA
Arquiteto e Urbanista - CAU nº A164735-0

Assinatura:

Proprietário:
FUNDAÇÃO MUNICIPAL DE ESPORTES DE TIMBÓ
CNPJ: 86.843.596/0001-07

Assinatura:

Área
3.004,09 m²
Escala:
Indicada
Revisão:
01
Data:
Fevereiro 2022
Especificação:
CORTE AA, CORTE BB E CORTE CC

Prancha:

A 03/05

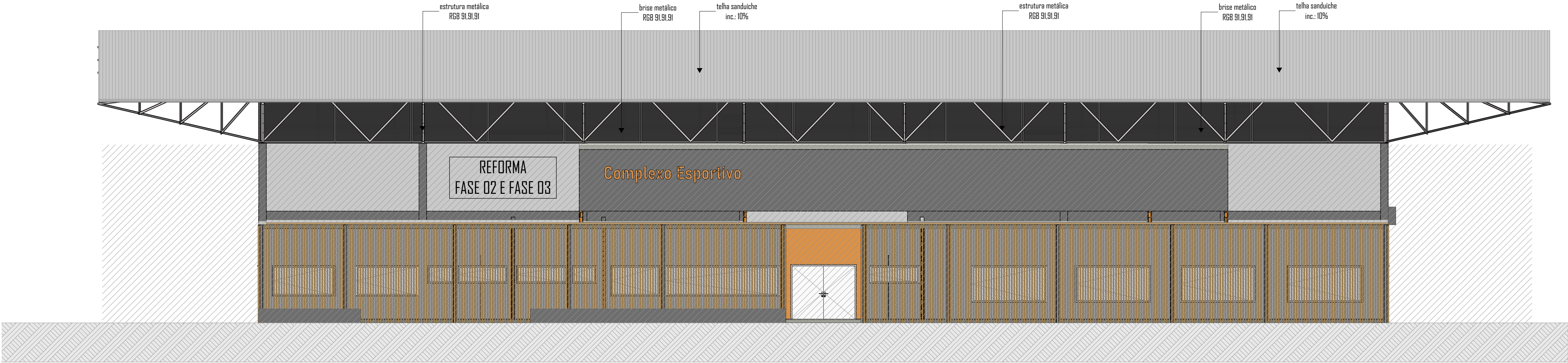

ELEVAÇÃO 01
ESC 1:100

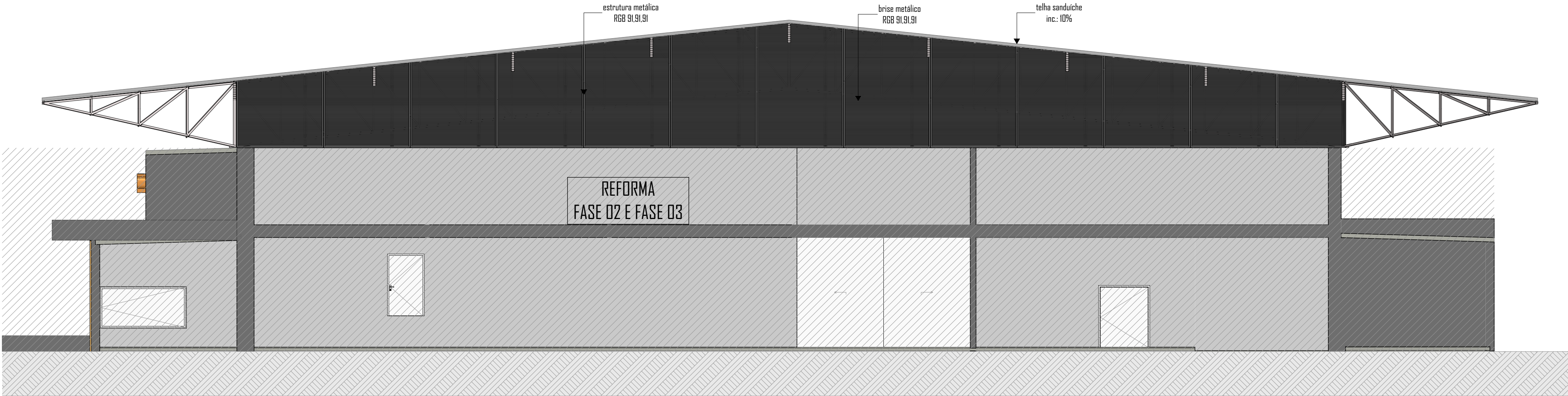

ELEVAÇÃO 02
ESC 1:100

* telhas da planta de cobertura serão do tipo sanduíche com face inferior lisa

Aprovação / Prefeitura:

Projeto: ARQUITETÔNICO

Halla | arquitetura

Avenida Sete de Setembro, 50, Comercial C. Berri
Sala 09 | Centro | Timbó | Santa Catarina

473333 1815 - 4799214 4008
studiohalla3d@gmail.com
www.hallarq.com

CONSTRUÇÃO E REFORMA - COMPLEXO ESPORTIVO DE TIMBÓ

Rua Gustavo Piske - Bairro Padre Martinho Stein
Timbó - SC

Responsável Técnico:
ANDERSON HALLA
Arquiteto e Urbanista - CAU nº A164735-0

Assinatura:

Proprietário:
FUNDAÇÃO MUNICIPAL DE ESPORTES DE TIMBÓ
CNPJ: 86.843.596/0001-07

Assinatura:

Área
3.004,09 m²

Escala:
Indicada

Revisão:
01

Data:
Fevereiro 2022

Especificação:
ELEVAÇÃO 01 E ELEVAÇÃO 02

Prancha:

04/05

* telhas da planta de cobertura serão do tipo sanduíche com face inferior lisa

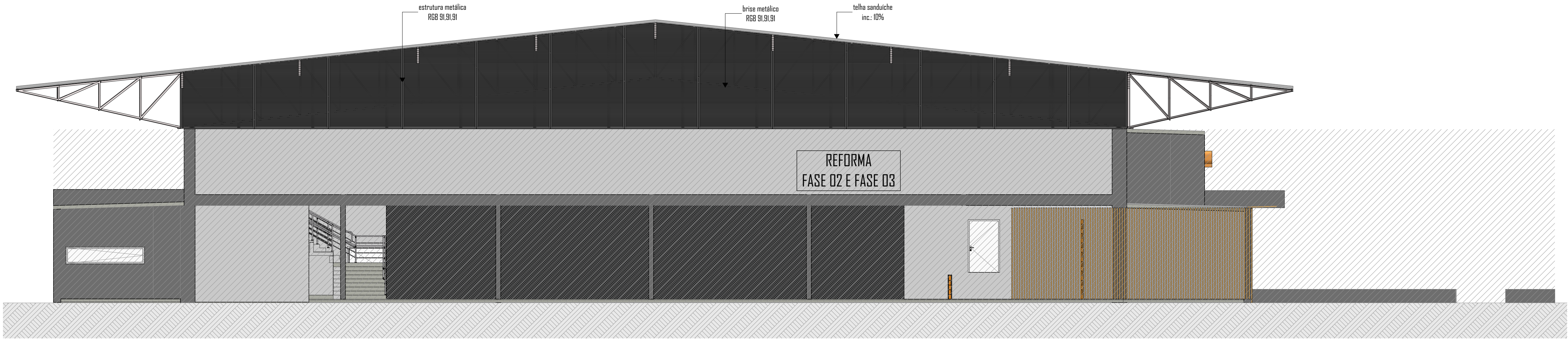

ELEVAÇÃO 03
ESC 1:100

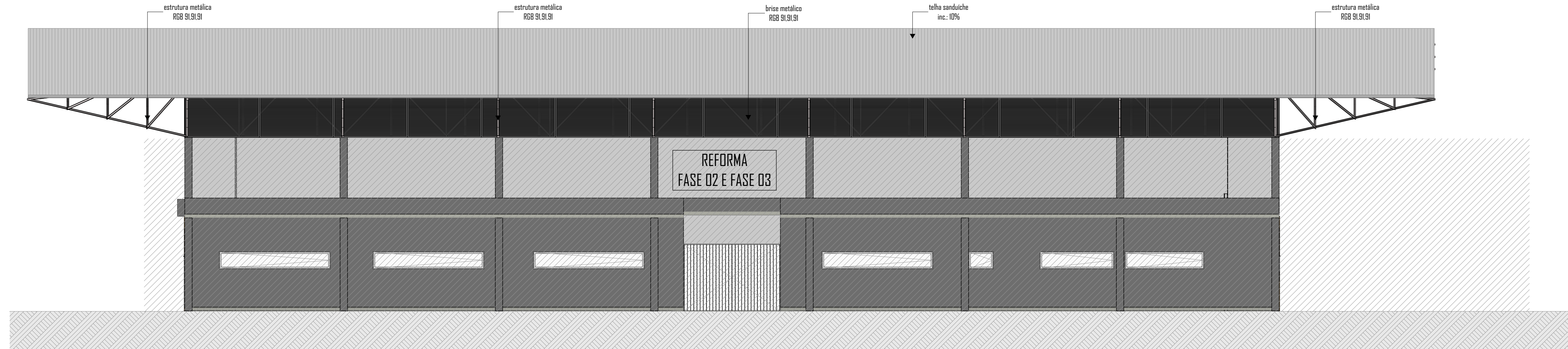

ELEVAÇÃO 04
ESC 1:100

Aprovação / Prefeitura:

Projeto: ARQUITETÔNICO

Halla | arquitetura

Avenida Sete de Setembro, 50, Comercial C. Berri
Sala 09 | Centro | Timbó | Santa Catarina

473333 1815 - 4799214 4008
studiohalla3d@gmail.com
www.hallarq.com

CONSTRUÇÃO E REFORMA - COMPLEXO ESPORTIVO DE TIMBÓ

Rua Gustavo Piske - Bairro Padre Martinho Stein
Timbó - SC

Responsável Técnico:
ANDERSON HALLA
Arquiteto e Urbanista - CAU nº A164735-0

Assinatura:

Proprietário:
FUNDAÇÃO MUNICIPAL DE ESPORTES DE TIMBÓ
CNPJ: 86.843.596/0001-07

Assinatura:

Área 3,004,09 m² Escala: Indicada Revisão: 01 Data: Fevereiro 2022

Especificação:
ELEVAÇÃO 03 E ELEVAÇÃO 04

Prancha:
A 05/05