PROPOSTA DE MODIFICAÇÃO DA LEI COMPLEMENTAR Nº478/2016

LEI DE MOBILIDADE URBANA DO MUNICÍPIO DE TIMBÓ

ERRATA 1 – Substituição do artigo 8ºB em virtude da inclusão de vias que integram o Anel Viário

Artigo substituído:

~~**Art. 8ºB** São vias integrantes do Anel Viário Externo:~~

~~I - Rua Tupiniquim; ARTERIAL~~

~~II - Rua Araponguinhas (trecho entre a SC-110 e a Rua Tupiniquim); ARTERIAL~~

~~III - Rua Dona Clara; ARTERIAL~~

~~IV – Via Projetada 02 (VP02);~~

~~V – Via Projetada 01 (VP01);~~

~~VI - Rua Pomerode (trecho entre a Augusto Brandt até a divisa); ARTERIAL~~

~~VII - Rua Augusto Brandt; ARTERIAL~~

~~VIII – Via Projetada 32 (VP32);~~

~~IX - TBO-409;~~

~~X - TBO-425;~~

~~XI - Rua Tiroleses, da R. Porto Alegre até o entroncamento com a via projetada VP03;~~

~~XII- VP03;~~

~~XIII - via projetada VP26 até a via projetada VP33;~~

~~XV - SC-477, entre a Rua Macaé até a divisa municipal;~~

~~XV - SC-110 (Rua Araponguinhas até a divisa Municipal);~~

~~XVI- SC-110 (entre o prolongamento da Rua Augusto Brandt e a divisa municipal).~~

~~XVII – VP30;~~

~~XVIII - TBO-450.~~

Artigo novo:

Art. 8ºB São vias integrantes do Anel Viário Externo:

I - Rua Tupiniquim;

II - Rua Araponguinhas (trecho entre a SC-110 e a Rua Tupiniquim);

III - Rua Dona Clara;

IV – Via Projetada 02 (VP 02);

V – Via Projetada 01 (VP 01);

VI - Rua Pomerode (trecho entre a Augusto Brandt até a divisa c/ Indaial);

VII - Rua Augusto Brandt;

VIII – Via Projetada 32 (VP32);

IX - TBO-409;

X - TBO-425;

XI - Rua Tiroleses, da R. Porto Alegre até o entroncamento com a via projetada VP03;

XII- Via Projetada 03 (VP 03);

XIII - via projetada VP 26 até a via projetada VP 33;

XV - SC-477, entre a Rua Macaé até a divisa municipal;

XV - SC-110 (da Rua Araponguinhas até a divisa Municipal);

XVI- SC-110 (entre o prolongamento da Rua Augusto Brandt e a divisa municipal).

XVII – Via Projetada 30 (VP 30);

XVIII - TBO-450;

XIX – Rua Tapajós;

XX – Via Projetada 26 (VP 26);

XXI - Via Projetada 27 (VP 27).

ERRATA 2 – Substituição do ANEXO I em virtude da inclusão de vias.

Anexo I - Mapa do Sistema Viário Básico e Anel Viário Externo A SER SUBSTITUIDO:

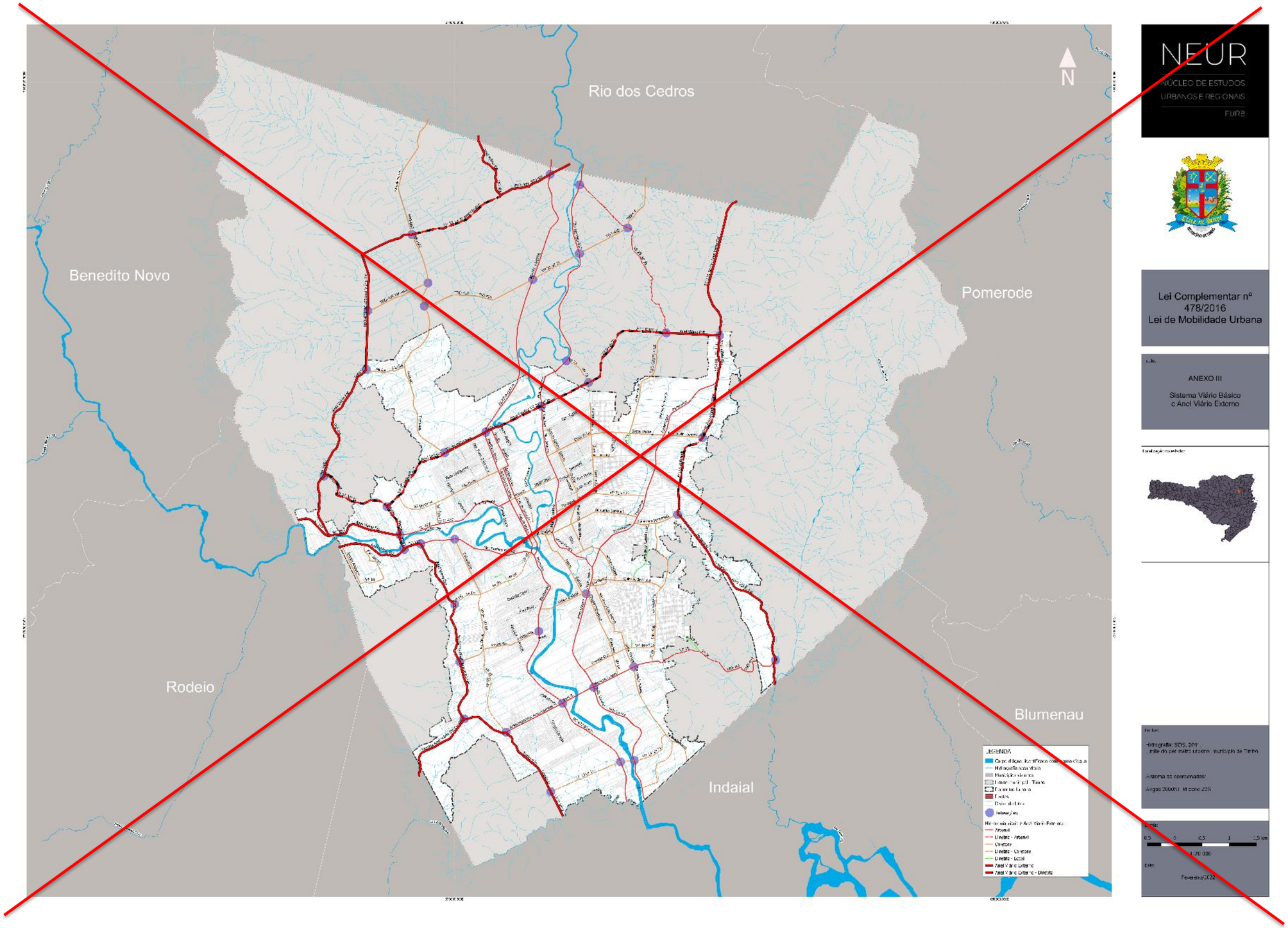

Anexo I - Mapa do Sistema Viário Básico e Anel Viário Externo A SER INCLUIDO/NOVO:

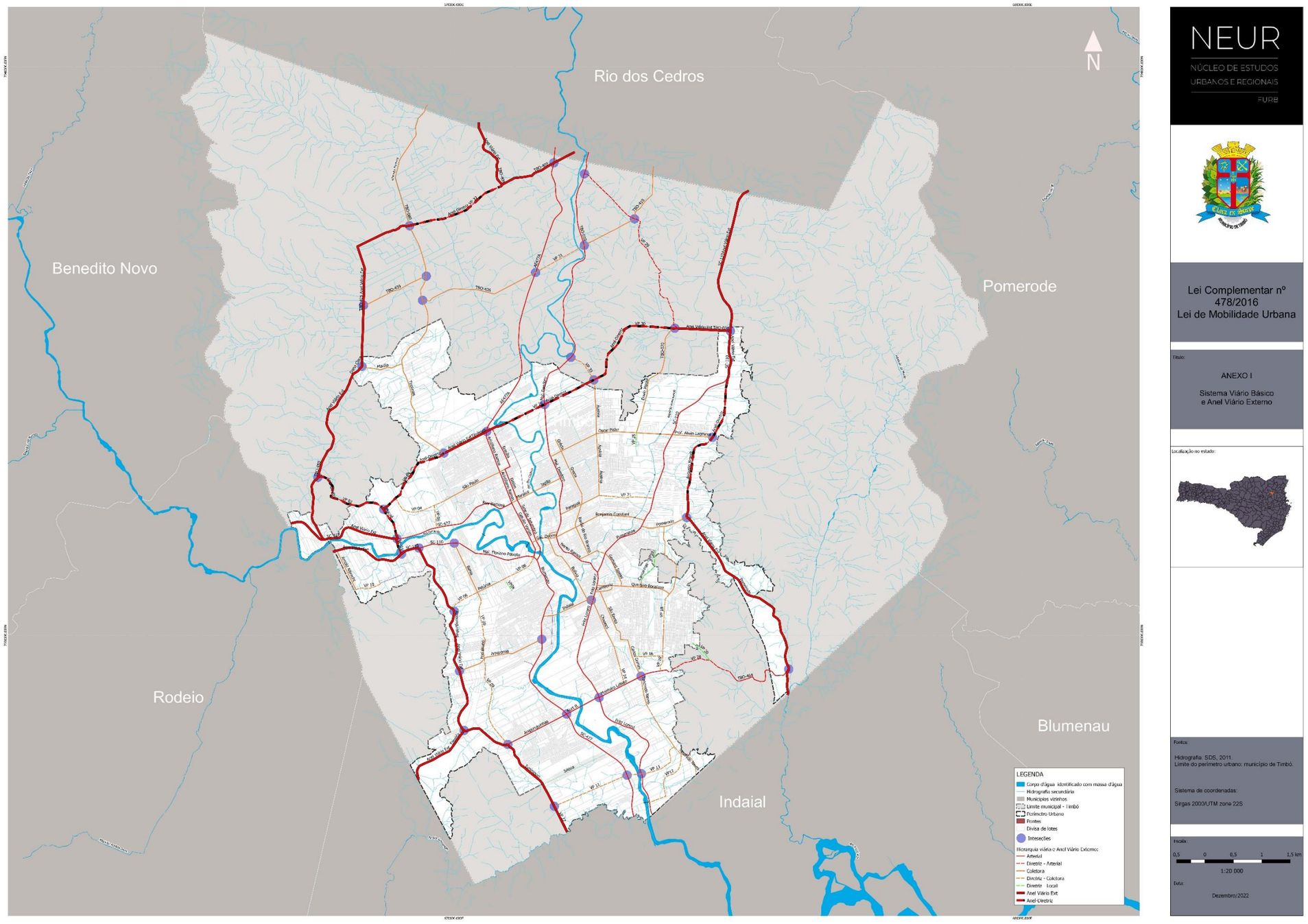

ERRATA 3 – Substituição do ANEXO II em virtude da inclusão de vias e correção de limites:

Anexo II – Sistema Viário Básico: Gabaritos e Classificação Funcional Das Vias Existentes – A SER SUBSTITUIDO

Nome da Via	Gabarito Existente			Gabarito Projetado			Classificação Funcional I	Classificação Funcional II	Corredor de Comércio e Serviço
	Calçada Esquerda	Pista	Calçada Direita	Calçada Esquerda	Pista	Calçada Direita			
	Total			Total					
AMAZONAS	2	10	2	3,5	10	3,5	COLETORA		CCS2
	14			17					
ARAPONGUINHAS (entre SC-110/Rodeio e R. Tupiniquim)	2	14	2	2,5	13,2	5,3	ARTERIAL	Anel Viário Externo	CCS1
	18			21					
ARAPONGUINHAS (entre Tupiniquim e SC-477/BNU)	2	14	2	2	14	2	ARTERIAL	Anel Viário Externo	CCS1
	18			18					
ARISTILIANO RAMOS (entre R. Manaus e R. Lorena)	3	10	3	4,5	10	4,5	ARTERIAL		CCS2
	16			19					
AUGUSTO BRANDT	3	8	3	2,5	13,2	5,3	ARTERIAL	Anel Viário Externo	CCS1
	14			21					
ÁUSTRIA (entre Paraguai e limite do perímetro urbano)	2	10	2	2	10	2	COLETORA		
	14			14					
BAHIA	3	8	3	3	8	3	COLETORA		
	14			14					
BARÃO DO RIO BRANCO	2	10	2	3,5	10	3,5	COLETORA		CCS2
	14			17					
BELÉM	3	10	3	4,5	10	4,5	ARTERIAL		CCS2
	16			19					
BENJAMIN CONSTANT	3	10	3	3	10	3	COLETORA		CCS3
	16			16					
BLUMENAU (entre Av. Getúlio Vargas e R. Rondônia)	3	10	3	4,5	10	4,5	ARTERIAL		CCS2
	16			19					
BOLÍVIA	3	10	3	4,5	10	4,5	COLETORA		CCS2
	16			19					
BRASÍLIA	2	10	2	3,5	10	3,5	ARTERIAL		CCS2
	14			17					
CAMBORIÚ	3	8	3	3	8	3	COLETORA		-
	14			14					
CARLOS GOMES	2	10	2	2	10	2	COLETORA		
	14			14					
CARLOS WOLTER	2	8	2	3	10	3	COLETORA		-
	12			16					
CHAPECÓ	3	8	3	3,5	10	3,5	COLETORA		-
	14			17					
DONA CLARA	2	10	2	2,5	13,2	5,3	ARTERIAL	Anel Viário Externo	CCS1
	14			21					
ERWIN HAAKE (entre Oscar Piske e divisa)	2	10	2	2	10	2	COLETORA		-
	14			14					
FREI BRUNO	3	8	3	3,5	10	3,5	COLETORA		CCS2
	14			17					
FRITZ KLUG	3	14	3	3	10	3	COLETORA		-
	20			16					
FRITZ LORENZ (entre R. Nereu Ramos e início Zona Industrial)	3	10	3	4,5	10	4,5	ARTERIAL		CCS2
	16			19					

Nome da Via	Gabarito Existente			Gabarito Projetado			Classificação Funcional I	Classificação Funcional II	Corredor de Comércio e Serviço
	Calçada Esquerda	Pista	Calçada Direita	Calçada Esquerda	Pista	Calçada Direita			
	Total			Total					
GENERAL OSÓRIO	3	10	3	4,5	10	4,5	COLETORA		CCS2
	16			19					
GERHARD SPIESS	2	10	2	2	10	2	COLETORA		-
	14			14					
GERMANO BRANDES SÊNIOR (entre R. Honduras e R. General Osório)	2	10	2	3,5	10	3,5	COLETORA		CCS2
	14			17					
GERMANO BRANDES SÊNIOR (entre R. General Osório e R. Bolívia)	3	10	3	4,5	10	4,5	COLETORA		CCS2
	16			19					
GETÚLIO VARGAS (entre R. General Osório e R. Blumenau)	4,3	7	4,3	4,1	9,5	6,4	ARTERIAL		CCS2
	15,6			20					
GRÉCIA (entre R. Oscar Piske e R. João Tesch)	3	8	3	3,5	10	3,5	COLETORA		CCS2
	14			17					
HONDURAS	2	10	2	3,5	10	3,5	COLETORA		CCS2
	14			17					
INDAIAL	1,6	10	1,6	3,5	10	3,5	COLETORA		CCS2
	13,2			17					
JAPÃO	2	10	2	3,5	10	3,5	COLETORA		CCS2
	14			17					
KURT BEBECKE	1,5	14	1,5	4,5	10	4,5	ARTERIAL		CCS3
	17			19					
MANAUS	2	10	2	3,5	10	3,5	COLETORA		CCS2
	14			17					
MARECHAL DEODORO (entre R. Benjamin Constant e R. Egito)	3	10	3	4,5	10	4,5	ARTERIAL		CCS2
	16			19					
MARECHAL DEODORO (Egito até a divisa urbana)	3	10	3	4,5	10	4,5	ARTERIAL		CCS3
	16,00			19					
MARECHAL FLORIANO PEIXOTO (entre Av. Getúlio Vargas e R. Gustavo Piske)	3	10	3	4,5	10	4,5	ARTERIAL		CCS2
	16			19					
MONTEIRO LOBATO	3	8	3	3	8	3	ARTERIAL		-
	14			14					
NEREU RAMOS	3	10	3	4,5	10	4,5	ARTERIAL		CCS2
	16			19					
OLAVO BILAC	2	8	2	3	8	3	COLETORA		-
	12			14					
OSCAR PISKE (entre R. Mal. Deodoro e SC-110)	3	10	3	4,5	10	4,5	COLETORA		CCS2
	16			19					
PARAGUAI	2	10	2	2	10	2	COLETORA		-
	14			14					
POMERANOS (entre Alwin Schumann até prolong. R. Augusto Brandt)	3	10	3	4,5	10	4,5	ARTERIAL		CCS3
	16			19					
POMERANOS (entre R. Fritz Lorenz e R. Alwin Schumann)	3	10	3	4,5	10	4,5	ARTERIAL		CCS2
	16			19					
POMERODE (entre R. Augusto Brandt e Município de Indaial)	3	10	3	2,5	13,2	5,3	ARTERIAL	Anel Viário Externo	CCS1
	16			21					

Nome da Via	Gabarito Existente			Gabarito Projetado			Classificação Funcional I	Classificação Funcional II	Corredor de Comércio e Serviço
	Calçada Esquerda	Pista	Calçada Direita	Calçada Esquerda	Pista	Calçada Direita			
	Total			Total					
POMERODE (entre Pomeranos e Augusto Brandt)	3	10	3	3	10	3	ARTERIAL		CCS3
	16			16					
PROF. ALWIN LAEMMEL	3	8	3	3	8	3	COLETORA		CCS3
	14			14					
QUINTINO BOCAIÚVA (entre R. Fritz Lorenz e R. Carlos Wolter)	3	9,15	3	4,5	10	4,5	COLETORA		CCS2
	15,15			19					
ROLANDO MUELLER	3	8	5	4,5	10	4,5	ARTERIAL		CCS2
	16			19					
RUY BARBOSA (entre Av. Getúlio Vargas e R. Macapá)	3	10	3	4,5	10	4,5	ARTERIAL		CCS2
	16			19					
SÃO BENTO	3	8	3	3	8	3	COLETORA		-
	14			14					
SÃO PAULO (entre R. Brasília e R. Belém)	2	10	2	3,5	10	3,5	ARTERIAL		CCS2
	14			17					
SÃO PAULO (entre R. Belém e R. Aristiliano Ramos)	2	10	2	3,5	10	3,5	COLETORA		CCS2
	14			17					
SÃO PAULO (entre R. Aristiliano Ramos e VP04)	2	7	2	2	10	2	COLETORA		-
	11			14					
SC-110 (p/ Pomerode, entre prolong. Augusto Brandt e divisa urbana.)	-	-	-	-	-	-	ARTERIAL		CCS1
	30			30					
SC-110 (p/ Rodeio, entre R. Araponguinhas e divisa mun.)	-	-	-	-	-	-	ARTERIAL		CCS1
	30			30					
AE477A (p/ Rio dos cedros, entre R. Lorena e div. Urbana)	-	-	-	-	-	-	ARTERIAL		CCS3
	30			30					
AE477A (p/ Rio dos cedros, entre Limite Urbano e Limite Municipal)	-	-	-	-	-	-	ARTERIAL		-
	30			30					
SC-477 (p/ Benedito Novo, entre R. Macaé e divisa mun.)	-	-	-	-	-	-	ARTERIAL		CCS1
	40			40					
SC-477 (de curso d'água entre R. Olinda e R. Macapá até a Rua Macaé)	-	-	-	-	-	-	ARTERIAL		CCS3
	40			40					
SC-477 (p/ Indaial, entre R. Tamarindo e div. municipal)	-	-	-	-	-	-	ARTERIAL		CCS3
	40			40					
SETE DE SETEMBRO	3	10	3	4,5	10	4,5	ARTERIAL		CCS2
	16			19					
TANCREDO NEVES	3,5	13	3,5	3,5	13	3,5	COLETORA		-
	20			20					
TIROLESES (entre VP26 e R. Aristiliano Ramos)	2	8	2	3,5	10	3,5	ARTERIAL		CCS1
	12			17					

Nome da Via	Gabarito Existente			Gabarito Projetado			Classificação Funcional I	Classificação Funcional II	Corredor de Comércio e Serviço
	Calçada Esquerda	Pista	Calçada Direita	Calçada Esquerda	Pista	Calçada Direita			
	Total			Total					
TIROLESES (entre R. Aristiliano Ramos e VP03)	2	10	2	3,5	10	3,5	ARTERIAL		CCS1
	14			17					
TUPINIQUIM	2	10	2	2,5	13,2	5,3	ARTERIAL	Anel Viário Externo	CCS1
	14			21					
TAPAJÓS							ARTERIAL	Anel Viário Externo	CCS1
TBO-409							ARTERIAL	Anel Viário Externo	
TBO-425							ARTERIAL	Anel Viário Externo	
TBO-450							ARTERIAL	Anel Viário Externo	

* A largura especificada para a calçada contempla: ciclovia, passeio e canteiro/arborização

*Observação: nos CCS2 o recuo livre obrigatório de 1,5m já está incluso no gabarito projetado.

Anexo II – Sistema Viário Básico: Gabaritos e Classificação Funcional Das Vias Existentes – A SER INSERIDO/NOVO

Nome da Via	Gabarito Existente			Gabarito Projetado			Classificação Funcional I	Classificação Funcional II	Corredor de Comércio e Serviço
	Calçada Esquerda	Pista	Calçada Dire	Calçada Esquerda	Pista	Calçada Direita			
	Total			Total					
AMAZONAS	2	10	2	3,5	10	3,5	COLETORA		CCS2
	14			17					
ARAPONGUINHAS (entre SC-110/Rodeio e R. Tupiniquim)	2	14	2	2,5	13,2	5,3	ARTERIAL	Anel Viário Externo	CCS1
	18			21					
ARAPONGUINHAS (entre Tupiniquim e SC-477/BNU)	2	14	2	2	14	2	ARTERIAL		CCS1
	18			18					
ARISTILIANO RAMOS (entre R. Manaus e R. Lorena)	3	10	3	4,5	10	4,5	ARTERIAL		CCS2
	16			19					
ARNOLD ALBRECHT							COLETORA		
AUGUSTO BRANDT	3	8	3	2,5	13,2	5,3	ARTERIAL	Anel Viário Externo	CCS1
	14			21					
ÁUSTRIA (entre Paraguai e limite do perímetro urbano)	2	10	2	2	10	2	COLETORA		
	14			14					
BAHIA	3	8	3	3	8	3	COLETORA		
	14			14					
BARÃO DO RIO BRANCO	2	10	2	3,5	10	3,5	COLETORA		CCS2
	14			17					
BELÉM	3	10	3	4,5	10	4,5	ARTERIAL		CCS2
	16			19					
BENJAMIN CONSTANT	3	10	3	3	10	3	COLETORA		CCS3
	16			16					
BLUMENAU (entre Av. Getúlio Vargas e lote sob inscr. Imobiliária 01.09.046.0201 - após R. Rondônia)	3	10	3	4,5	10	4,5	ARTERIAL		CCS2
	16			19					
BOLÍVIA	3	10	3	4,5	10	4,5	COLETORA		CCS2
	16			19					
BRASÍLIA	2	10	2	3,5	10	3,5	ARTERIAL		CCS2
	14			17					
CAMBORIÚ	3	8	3	3	8	3	COLETORA		-
	14			14					
CARLOS GOMES	2	10	2	2	10	2	COLETORA		
	14			14					
CARLOS WOLTER	2	8	2	3	10	3	COLETORA		-
	12			16					
CHAPECÓ	3	8	3	3,5	10	3,5	COLETORA		-
	14			17					
DONA CLARA	2	10	2	2,5	13,2	5,3	ARTERIAL	Anel Viário Externo	CCS1
	14			21					
ERWIN HAAKE (entre Oscar Piske e divisa)	2	10	2	2	10	2	COLETORA		-
	14			14					

Nome da Via	Gabarito Existente				Gabarito Projetado				Classificação Funcional I	Classificação Funcional II	Corredor de Comércio e Serviço
	Calçada Esquerda	Pista	Calçada Dire	Total	Calçada Esquerda	Pista	Calçada Direita	Total			
FREI BRUNO	3	8	3	14	3,5	10	3,5	17	COLETORA		CCS2
FRITZ KLUG	3	14	3	20	3	10	3	16	COLETORA		-
FRITZ LORENZ (entre R. Nereu Ramos e início Zona Industrial)	3	10	3	16	4,5	10	4,5	19	ARTERIAL		CCS2
FRITZ LORENZ (entre início Zona Industrial e Município de Indaial)	5	10	5	20	5	10	5	20	ARTERIAL	-	CCS3
GENERAL OSÓRIO	3	10	3	16	4,5	10	4,5	19	COLETORA		CCS2
GERHARD SPIESS	2	10	2	14	2	10	2	14	COLETORA		-
GERMANO BRANDES SÊNIOR (entre R. Honduras e R. General Osório)	2	10	2	14	3,5	10	3,5	17	COLETORA		CCS2
GERMANO BRANDES SÊNIOR (entre R. General Osório e R. Bolívia)	3	10	3	16	4,5	10	4,5	19	COLETORA		CCS2
GETÚLIO VARGAS (entre R. General Osório e R. Manaus)	4,3	7	4	15,6	4,1	9,5	6,4	20	ARTERIAL		CCS2
GRÉCIA (entre R. Austrália e R. Oscar Piske)	3	8	3	14	3,5	10	3,5	17	COLETORA		
GRÉCIA (entre R. Oscar Piske e R. João Tesch)	3	8	3	14	3,5	10	3,5	17	COLETORA		CCS2
GUSTAVO MILCHERT	2	8	2	12	2	8	2	12	COLETORA		
HONDURAS	2	10	2	14	3,5	10	3,5	17	COLETORA		CCS2
INDAIAL	1,6	10	2	13,2	3,5	10	3,5	17	COLETORA		CCS2
JAPÃO	2	10	2	14	3,5	10	3,5	17	COLETORA		CCS2
KARL SIEGLE	3	8	3	14	3	8	3	14	COLETORA		
KURT BEBECKE	1,5	14	2	17	4,5	10	4,5	19	ARTERIAL		CCS3
MANAUS	2	10	2	14	3,5	10	3,5	17	COLETORA		CCS2
MARECHAL DEODORO (entre R. Benjamin Constant e R. Egito)	3	10	3	16	4,5	10	4,5	19	ARTERIAL		CCS2
MARECHAL DEODORO (Egito até a divisa urbana)	3	10	3	16,00	4,5	10	4,5	19	ARTERIAL		CCS3

Nome da Via	Gabarito Existente			Gabarito Projetado			Classificação Funcional I	Classificação Funcional II	Corredor de Comércio e Serviço
	Calçada Esquerda	Pista	Calçada Dire	Calçada Esquerda	Pista	Calçada Direita			
	Total			Total					
MARECHAL FLORIANO PEIXOTO (entre Av. Getúlio Vargas e lote sob inscr. Imobiliária 01.08.016.0207)	3	10	3	4,5	10	4,5	ARTERIAL		CCS2
	16			19					
MARÍLIA	2	10	2	2	10	2	COLETORA		
	14			14					
MONTEIRO LOBATO	3	8	3	3	8	3	ARTERIAL		-
	14			14					
NAVEGANTES	2	10	2	2	10	2	COLETORA		
	14			14					
NEREU RAMOS	3	10	3	4,5	10	4,5	ARTERIAL		CCS2
	16			19					
OLAVO BILAC	2	8	2	3	8	3	COLETORA		-
	12			14					
OSCAR PISKE (entre R. Mal. Deodoro e Pomeranos)	3	10	3	4,5	10	4,5	COLETORA		CCS2
	16			19					
OSVALDO CRUZ	2	10	2	2	10	2	COLETORA	-	-
	14			14					
PARAGUAI	2	10	2	2	10	2	COLETORA		-
	14			14					
POMERANOS (entre R. Fritz Lorenz e-R. Frederico Schumann)	3	10	3	4,5	10	4,5	ARTERIAL		CCS2
	16			19					
POMERODE (entre R. Augusto Brandt e Município de Indaial)	3	10	3	2,5	13,2	5,3	ARTERIAL	Anel Viário Externo	CCS1
	16			21					
POMERODE (entre Pomeranos e Augusto Brandt)	3	10	3	3	10	3	COLETORA		CCS3
	16			16					
PROF. ALWIN LAEMMEL	3	8	3	3	8	3	COLETORA		CCS3
	14			14					
QUINTINO BOCAIÚVA (entre R. Fritz Lorenz e R. Carlos Wolter)	3	9,15	3	4,5	10	4,5	COLETORA		CCS2
	15,15			19					
ROLANDO MUELLER	3	8	5	4,5	10	4,5	ARTERIAL		CCS2
	16			19					
RUY BARBOSA (entre Av. Getúlio Vargas e divisa dos lotes sob inscr. Imobiliária 01.02.045.0231 e 01.02.048.0618 - após R. Macapá)	3	10	3	4,5	10	4,5	ARTERIAL		CCS2
	16			19					
SÃO BENTO	3	8	3	3	8	3	COLETORA		-
	14			14					
SÃO PAULO (entre R. Brasília e R. Belém)	2	10	2	3,5	10	3,5	ARTERIAL		CCS2
	14			17					
SÃO PAULO (entre R. Belém e R. Aristiliano Ramos)	2	10	2	3,5	10	3,5	COLETORA		CCS2
	14			17					

Nome da Via	Gabarito Existente			Gabarito Projetado			Classificação Funcional I	Classificação Funcional II	Corredor de Comércio e Serviço
	Calçada Esquerda	Pista	Calçada Dire	Calçada Esquerda	Pista	Calçada Direita			
	Total			Total					
SÃO PAULO (entre R. Aristiliano Ramos e VP04)	2	7	2	2	10	2	COLETORA		-
	11			14					
SC-110 (p/ Pomerode, entre prolong. Augusto Brandt e divisa urbana.)	-	-	-	-	-	-	ARTERIAL	Anel Viário Externo	CCS1
	30			30					
SC-110 (entre R. Frederico Schumann até prolong R. Augusto Brandt)	3	10	3	4,5	10	4,5	ARTERIAL		CCS3
	16			19					
SC-110 (p/ Rodeio, entre lote sob inscr. Imobiliária 01.08.016.0207 e R. Araponguinhas)	-	-	-	-	-	-	ARTERIAL		CCS1
	30			30					
SC-110 (p/ Rodeio, entre R. Araponguinhas e divisa mun.)	-	-	-	-	-	-	ARTERIAL	Anel Viário Externo	CCS1
	30			30					
AE477A (p/ Rio dos cedros, entre R. Lorena e div. Urbana)	-	-	-	-	-	-	ARTERIAL		CCS3
	30			30					
AE477A (p/ Rio dos cedros, entre Limite Urbano e Limite Municipal)	-	-	-	-	-	-	ARTERIAL		-
	30			30					
SC-477 (p/ Benedito Novo, da divisa dos lotes sob inscr. Imobiliária 01.02.045.0231 e 01.02.048.0618 - após R. Macapá - até a Rua Macaé)	-	-	-	-	-	-	ARTERIAL		CCS3
	40			40					
SC-477 (p/ Benedito Novo, entre R. Macaé e divisa mun.)	-	-	-	-	-	-	ARTERIAL	Anel Viário Externo	CCS1
	40			40					
SC-477 (p/ Indaial, entre lote sob inscr. Imobiliária 01.09.046.0201 - após R. Rondônia - e div. municipal)	-	-	-	-	-	-	ARTERIAL		CCS3
	40			40					
SETE DE SETEMBRO	3	10	3	4,5	10	4,5	ARTERIAL		CCS2
	16			19					
TANCREDO NEVES	3,5	13	4	3,5	13	3,5	COLETORA		-
	20			20					
TAPAJÓS							ARTERIAL	Anel Viário Externo	CCS1
TIROLESES (entre- R.Porto Alegre e R. Aristiliano Ramos)	2	8	2	3,5	10	3,5	ARTERIAL	Anel Viário Externo	CCS1
	12			17					
TIROLESES (entre R. Aristiliano Ramos e VP03)	2	10	2	3,5	10	3,5	ARTERIAL	Anel Viário Externo	CCS1
	14			17					
TIROLESES (entre VP03 e Zona Rural)	2	10	2	2	10	2	COLETORA		CCS3
	14			14					
TUPINIQUIM	2	10	2	2,5	13,2	5,3	ARTERIAL	Anel Viário Externo	CCS1
	14			21					
TBO-409							ARTERIAL	Anel Viário Externo	

Nome da Via	Gabarito Existente			Gabarito Projetado			Classificação Funcional I	Classificação Funcional II	Corredor de Comércio e Serviço
	Calçada Esquerda	Pista	Calçada Dire	Calçada Esquerda	Pista	Calçada Direita			
	Total			Total					
TBO-425							ARTERIAL	Anel Viário Externo	
TBO-450							ARTERIAL	Anel Viário Externo	
TBO-464							ARTERIAL		
TBO-020							COLETORA E ARTERIAL	Anel Viário Externo	
TBO-080							COLETORA		
TBO-410							COLETORA		
TBO-426							COLETORA		
TBO-439							COLETORA		

* A largura especificada para a calçada contempla: ciclovia, passeio e canteiro/arborização

*Observação: nos CCS2 o recuo livre obrigatório de 1,5m já está incluso no gabarito projetado.

ERRATA 4 – Substituição do ANEXO III em virtude da inclusão de vias e correção de limites:

Anexo III – Sistema Viário Básico: Gabaritos E Classificação Funcional Das Vias Projetadas - A SER SUBSTITUIDO:

Nº	Vias Projetadas	Gabarito Total	Recuo Livre Obrig.	Classificação Funcional I	Classificação Funcional II	Corredor de Comércio e Serviço
1	LIG. ASCURRA ATÉ CANOINHAS	14		LOCAL		
2	VP22 LIG. BARÃO DO RIO BRANCO ATÉ GRÉCIA	17		COLETORA		CCS2
3	LIG. ERWIN HAAKE E CRICIÚMA	14		LOCAL		
4	LIG. GETÚLIO VARGAS ATÉ ARAPONGUINHAS	19	1,5	COLETORA		CCS2
5	LIG. KARL SIEGLE ATÉ ARNOLD ALBRECHT	14		COLETORA		
6	LIG. MONTEIRO LOBATO ATÉ TBO-464 - rural	14		ARTERIAL		
7	LIG. OLAVO BILAC ATÉ MONTEIRO LOBATO	17		COLETORA		
8	LIG. SÃO PAULO ATÉ VP03	14		COLETORA		
9	LIG. SC-110 C/ SC-477 (c/ ponte) B. Dona Clara c/ B. Martinho Stein	21		ARTERIAL	Anel Viário Externo	
10	LIG. SC-477 ATÉ VP04	16		COLETORA		
11	LIG. TBO-410 ATÉ TBO-426 (c/ ponte) - rural	16		COLETORA		
12	LIG. TIROLESES ATÉ VP02	14		ARTERIAL		CCS1
13	LIG. TIROLESES ATÉ VP33 (c/ ponte) B. capitais c/ B. Nações	16		ARTERIAL		CCS1
14	LIG. TUPINIQUIM ATÉ VP13 (c/ ponte) B. Araponguinas c/ B. Fritz Lorenz	16		COLETORA		
15	LIG. VP01 ATÉ TBO-450 (Dona Clara)	21		ARTERIAL	Anel Viário Externo	CCS1 - dentro da área urbana
16	LIG. VP11 ATÉ TANCREDO NEVES	16		COLETORA		
17	LIG. VP26 ATÉ TBO-434 - rural	16		ARTERIAL		
18	PROLONG. AUGUST MAAS ATÉ VP28	14		LOCAL		
19	PROLONG. AUGUSTO BRANDT	21		ARTERIAL		CCS1
20	PROLONG. ÁUSTRIA ATÉ TBO-010 - rural	14		COLETORA		
21	PROLONG. BRASÍLIA ATÉ TIROLESES	14		ARTERIAL		CCS2
22	PROLONG. BRUSQUE	14		LOCAL		
23	PROLONG. CHAPECÓ	17		COLETORA		
24	PROLONG. EMMA KLITZKE	14		LOCAL		
25	PROLONG. FREI BRUNO (NORTE E SUL)	17		COLETORA		CCS2
26	PROLONG. FRITZ KLUG (NORTE E SUL)	16		COLETORA		
27	PROLONG. GRÉCIA	17		COLETORA		CCS2
28	PROLONG. OSVALDO CRUZ	14		COLETORA		
29	PROLONG. PARAGUAI ATÉ POMERANOS	14		COLETORA		
30	PROLONG. PETÚNIA	14		LOCAL		
31	PROLONG. TANCREDO NEVES	20		COLETORA		
32	PROLONG. TBO-409 ATÉ TBO-425 - rural	21		ARTERIAL	Anel Viário Externo	
33	PROLONG. TBO434 ATÉ ~~TBO-010~~ TBO-410- rural	16		ARTERIAL		
34	PROLONG. TUPINIQUIM (c/ ponte) até a divisa municipal	21		ARTERIAL		

N°	Vias Projetadas	Gabarito Total	Recuo Livre Obrig.	Classificação Funcional I	Classificação Funcional II	Corredor de Comércio e Serviço
35	VP01			ARTERIAL	Anel Viário Externo	CCS1
36	VP02			ARTERIAL	Anel Viário Externo	
37	VP03			ARTERIAL	Anel Viário Externo	CCS1
38	VP04			COLETORA		
39	VP05			COLETORA		
40	VP06			COLETORA		CCS2
41	VP07			LOCAL		
42	VP08			LOCAL		
43	VP09			COLETORA		CCS2
44	VP10			COLETORA		
45	VP11			COLETORA		
46	VP12			COLETORA		
47	VP13			COLETORA		
48	VP14			COLETORA		
49	VP15			COLETORA		
50	VP16			COLETORA		
51	VP17			LOCAL		
52	VP18			COLETORA		
53	VP19			LOCAL		
54	VP20			LOCAL		
55	VP21			COLETORA		
57	VP23			COLETORA		CCS2
58	VP24			ARTERIAL	Anel Viário Externo	CCS1
59	VP25			LOCAL		
60	VP26			ARTERIAL	Anel Viário Externo	CCS1
61	VP27			ARTERIAL	Anel Viário Externo	CCS1
62	VP28			ARTERIAL		
63	VP29			ARTERIAL		
64	VP30			ARTERIAL	Anel Viário Externo	
65	VP31			COLETORA		
66	VP32			ARTERIAL	Anel Viário Externo	
67	VP33			COLETORA		

Anexo III – Sistema Viário Básico: Gabaritos E Classificação Funcional Das Vias Projetadas - A INCLUIDO/NOVO:

N°	Vias Projetadas	Gabarito Total	Recuo Livre Obrig.	Classificação Funcional I	Classificação Funcional II	Corredor de Comércio e Serviço
1	LIG. ASCURRA ATÉ CANOINHAS (VP19)	14		LOCAL		
2	LIG. BARÃO DO RIO BRANCO ATÉ GRÉCIA (VP22)	17		COLETORA		CCS2
3	LIG. ERWIN HAAKE E (VP25)	14		LOCAL		
4	LIG. GETÚLIO VARGAS ATÉ ARAPONGUINHAS (VP06)	19	1,5	COLETORA		CCS2
5	LIG. KARL SIEGLE ATÉ ARNOLD ALBRECHT (VP10)	14		COLETORA		
6	LIG. MONTEIRO LOBATO ATÉ TBO-464 - rural (VP28)	14		ARTERIAL		
7	LIG. OLAVO BILAC ATÉ MONTEIRO LOBATO (VP14)	17		COLETORA		
8	LIG. SÃO PAULO ATÉ VP03 (VP04)	14		COLETORA		
9	LIG. SC-110 C/ SC-477 (c/ ponte) B. Dona Clara c/ B. Martinho Stein (VP01)	21		ARTERIAL	Anel Viário Externo	
10	LIG. SC-477 ATÉ VP04 (VP05)	16		COLETORA		
11	LIG. TBO-410 ATÉ TBO-426 (c/ ponte) - rural (VP31)	16		COLETORA		
12	LIG. TIROLESES ATÉ VP02 (VP03)	14		ARTERIAL	Anel Viário Externo	CCS1
13	LIG. TIROLESES ATÉ VP33 (c/ ponte) B. capitais c/ B. Nações (VP26)	16		ARTERIAL	Anel Viário Externo	CCS1
14	LIG. TUPINIQUIM ATÉ VP13 (c/ ponte) B. Araponguinas c/ B. Fritz Lorenz (VP11)	16		COLETORA		
15	LIG. VP01 ATÉ TBO-450 (Dona Clara) (VP02)	21		ARTERIAL	Anel Viário Externo	CCS1 - dentro da área urbana
16	LIG. VP11 ATÉ TANCREDO NEVES (VP13)	16		COLETORA		
17	LIG. VP26 ATÉ TBO-434 - rural (VP30)	16		ARTERIAL	Anel Viário Externo	
18	PROLONG. AUGUST MAAS ATÉ VP28 (VP20)	14		LOCAL		
19	PROLONG. AUGUSTO BRANDT (VP24)	21		ARTERIAL	Anel Viário Externo	CCS1
20	PROLONG. ÁUSTRIA ATÉ TBO-010 - rural (VP33)	14		COLETORA		
21	PROLONG. BRASÍLIA ATÉ TIROLESES (VP34)	14		ARTERIAL		CCS2
22	PROLONG. BRUSQUE (VP 17)	14		LOCAL		
23	PROLONG. CHAPECÓ (VP15)	17		COLETORA		
24	PROLONG. EMMA KLITZKE (VP08)	14		LOCAL		
25	PROLONG. FREI BRUNO (NORTE E SUL) (VP09)	17		COLETORA		CCS2
26	PROLONG. FRITZ KLUG (NORTE E SUL) (VP18)	16		COLETORA		
27	PROLONG. OSVALDO CRUZ (VP16)	14		COLETORA		
28	PROLONG. PARAGUAI ATÉ POMERANOS (VP21)	14		COLETORA		
29	PROLONG. TANCREDO NEVES (VP12)	20		COLETORA		
30	PROLONG. TBO-409 ATÉ TBO-425 - rural (VP32)	21		ARTERIAL	Anel Viário Externo	
31	PROLONG. TBO434 ATÉ-TBO-410- rural (VP29)	16		ARTERIAL		
32	PROLONG. TUPINIQUIM (c/ ponte) até a divisa municipal (VP27)	21		ARTERIAL	Anel Viário Externo	