

1 PLANTA BAIXA
ESCALA: 1:9

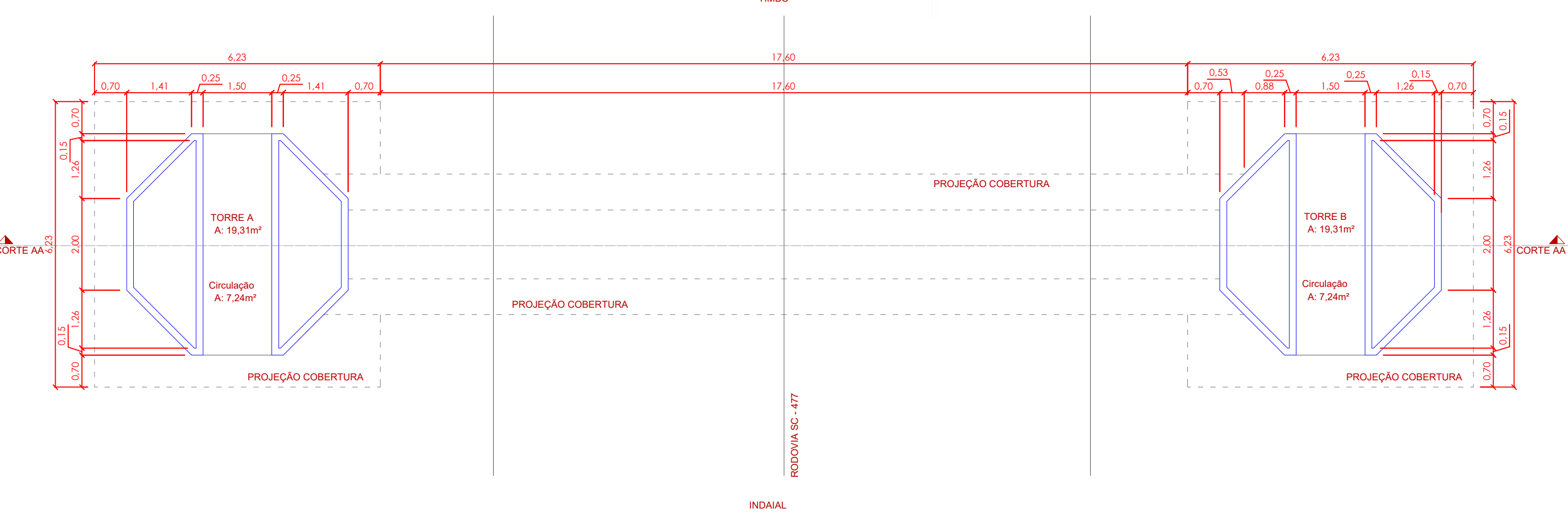

2 PLANTA DE COBERTURA
ESCALA: 1:9

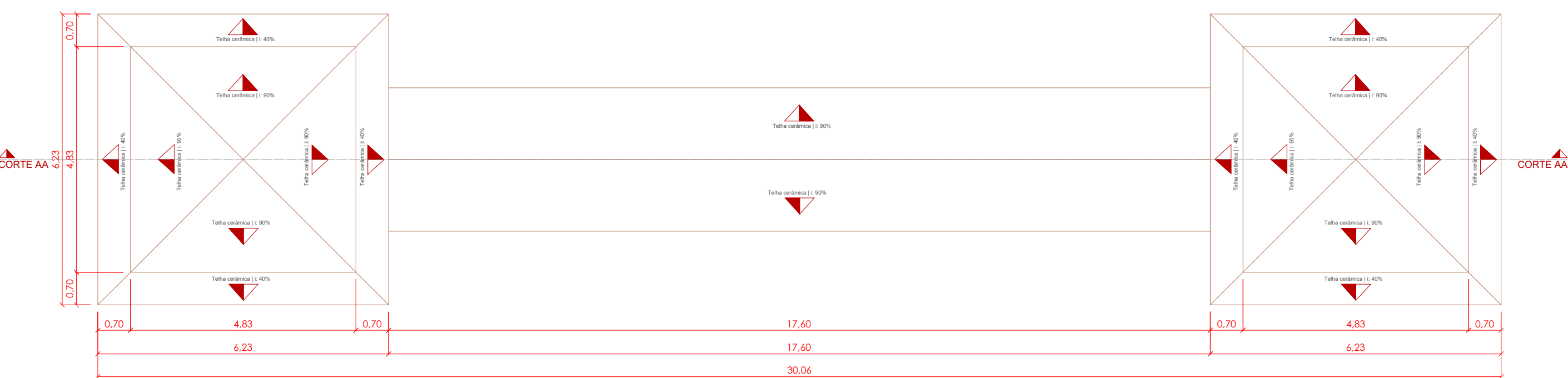

3 DETALHE TRELICA METÁLICA
ESCALA: 1:09

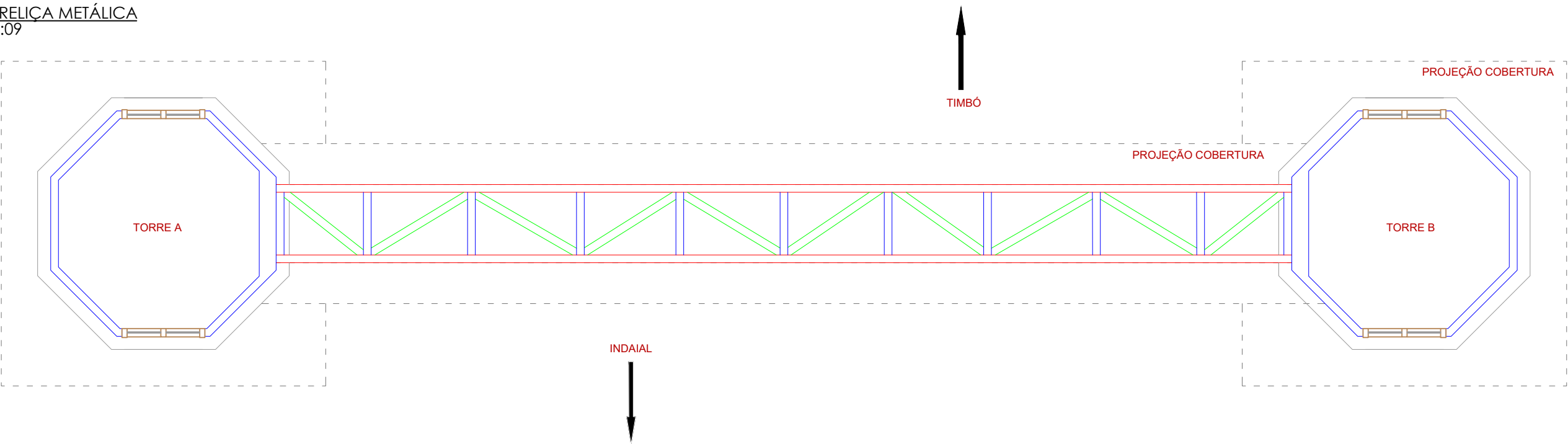

RESPONSÁVEL TÉCNICO: EDUARDO CÂMILO CHERINI	PROPRIETÁRIO: MUNICÍPIO DE TIMBÓ
TÍTULO PROFISSIONAL ENGENHEIRO CIVIL	NÚMERO DE REGISTRO: CREA/SC 212858-9
ASSINATURA:	CPF/CNPJ: 83.102.764/0001-15
	ASSINATURA:

		PREFEITURA MUNICIPAL DE TIMBÓ SECRETARIA DE PLANEJAMENTO, INDÚSTRIA, COMÉRCIO E SERVIÇOS	
OBRA:		PORTAL DE TIMBÓ PROJETO BÁSICO / ANTEPROJETO	
ENDEREÇO:		RODOVIA SC-477, Trecho Timbó - Km 196,100	
PROJETO:		ANTEPROJETO ARQUITETONICO PLANTAS BAIXAS E DETALHE DO PORTICO METALICO	
MATERIAL(IS) DE CONSTRUÇÃO:	INDICADO	TIPO DO ALVARÁ:	ÁREA DO PROJETO: #####
FINALIDADE DO ALVARÁ:		CONSTRUÇÃO	FOLHA:
DATA:	09/12/2025	REVISÃO: EMISSÃO INICIAL	ESCALA: INDICADA
		ARQ.01/02	

① VISTA FRONTAL - SENT. INDAIAL TIMBÓ
ESCALA: 1:10

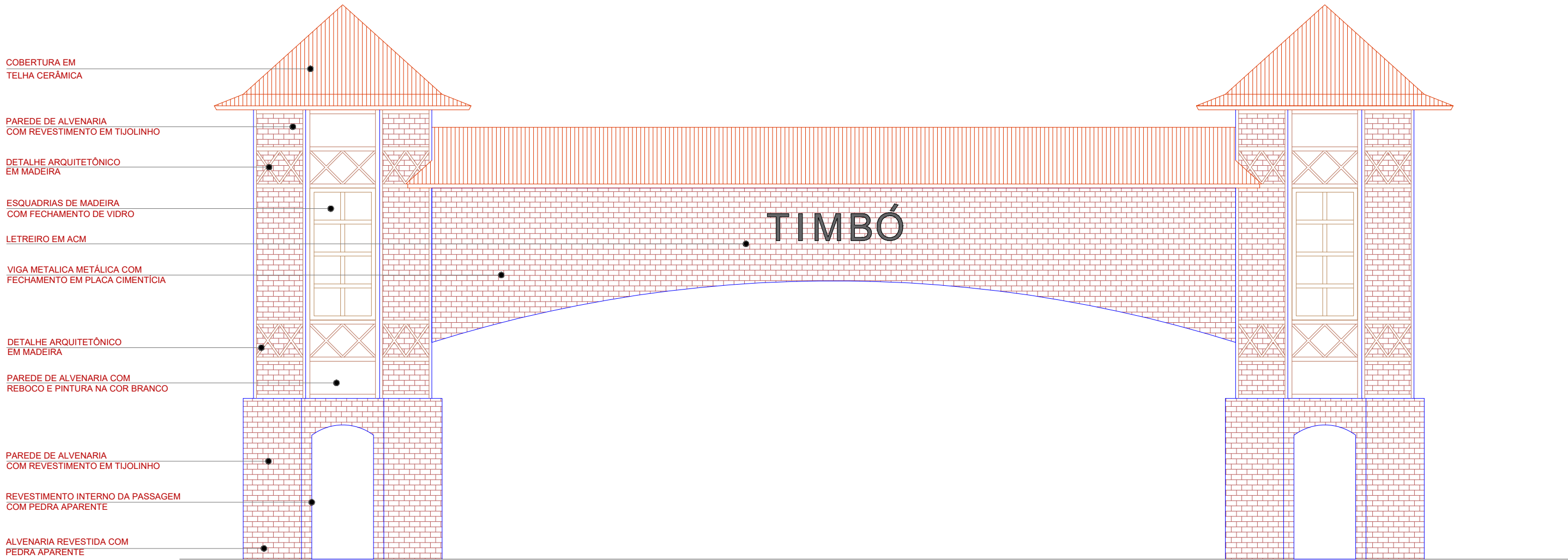

② CORTE AA
ESCALA: 1:10

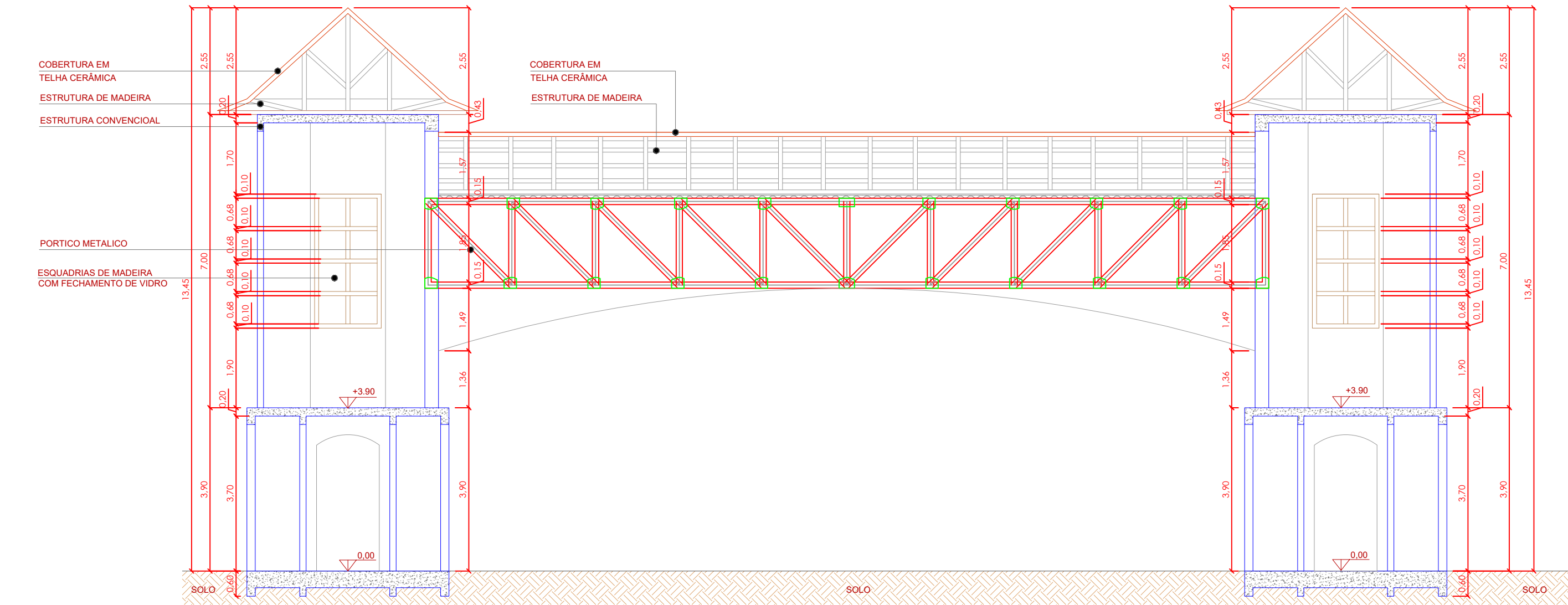

RESPONSÁVEL TÉCNICO: EDUARDO CÂMILO CHERINI	PROPRIETÁRIO: MUNICÍPIO DE TIMBÓ
TÍTULO PROFISSIONAL ENGENHEIRO CIVIL	NÚMERO DE REGISTRO: CREA/SC 212858-9
ASSINATURA:	CPF/CNPJ: 83.102.764/0001-15
	ASSINATURA:

		PREFEITURA MUNICIPAL DE TIMBÓ SECRETARIA DE PLANEJAMENTO, INDÚSTRIA, COMÉRCIO E SERVIÇOS	
OBRA:		PORTAL DE TIMBÓ PROJETO BÁSICO / ANTEPROJETO	
ENDEREÇO:		RODOVIA SC-477, Trecho Timbó - Km 196,100	
PROJETO:		ANTEPROJETO ARQUITETONICO CORTES / FAIXADA	
MATERIAL(IS) DE CONSTRUÇÃO:	INDICADO	TIPO DO ALVARÁ:	ÁREA DO PROJETO: #####
FINALIDADE DO ALVARÁ:		CONSTRUÇÃO	
DATA:	09/12/2025	REVISÃO:	EMISSION INICIAL
		ESCALA:	INDICADA
		FOLHA: ARQ.02/02	